



ANALIZA TECHNICZNA

Byki i niedźwiedzie

www.brebrokers.com.pl

Warszawa, 11.10.2004

RYNEK AKCJI

Numer 4

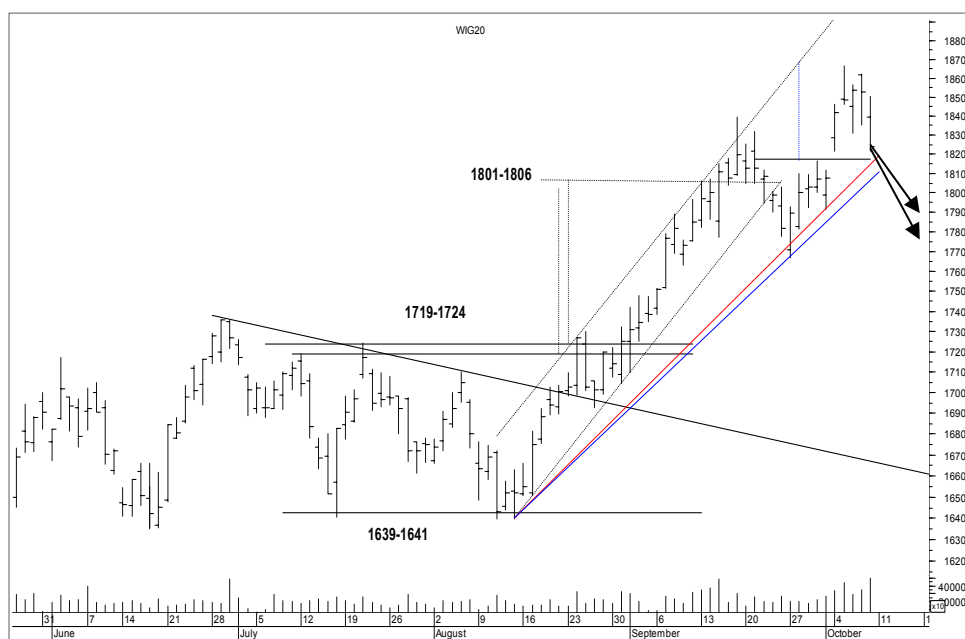

Rys. nr 1 WIG20 - wykres dzienny słupkowy

Indeks WIG-20 już od wtorku wysyłał sygnały ostrzegawcze w postaci „nagrobka doji” i „wisielca”. Piątek przynosi wyraźny ruch spadkowy potwierdzony wzmożonym tego dnia obrotem. Wydaje się więc, że niedźwiedzi nastrój przeniesie się także na część chociaż obecnego tygodnia. Większość wskaźników nie potwierdziła nowych maksimum z ubiegłego tygodnia generując negatywne dywergencje znamionujące ruch spadkowy. Dno okna z 4 października - 1811 pkt. pozostanie miejscem obrony byków. Spadkowy koniec tygodnia przynosi ostrzegawczy sygnał w postaci formacji nagrobka. Gorzej, że pojawił się on w trakcie ataku na kwietniowe maksimum. W ten oto sposób, pomimo wcześniejszych zakusów ekstremum na wykresie tygodniowym nie zostało sforsowane. Może to być sygnałem, iż byki wycofają się do defensywy, a swej szansy będą szukać 1776 - 1790 pkt. Krótkoterminowa linia trendu wzrostowego przebiega w okolicach 1808 pkt.

Dane podstawowe

	Pkt.	Zmiana %	
		5-8 X	Od 1.1.04
Indeksy szerokie			
WIG	25451,00	-0,66	+22,24
WIG20	1824,11	-0,95	+15,89
MIDWiG	1725,57	-2,80	+35,94
TechWig	616,84	-4,88	+7,87
Indeksy sektorowe			
WigBan.	31370,01	+0,44	+19,63
WigTel.	8337,22	-0,18	+8,02
WigSpo.	23643,10	-1,66	+24,43
WigBud.	22081,87	-0,92	+48,72
WigInf.	12339,19	-8,53	-7,79

Byki

- 1 - Orbis
- 2 - Mostostal Export
- 3 - Kogeneracja
- 4 - Prokom
- 5 -

Niedźwiedzie

- 1 - Kęty
- 2 - Śnieżka
- 3 - ALM Market
- 4 - Softbank
- 5 -

Opracowanie

Jacek Borawski
tel (22) 697 48 88 fax (22) 697 47 43
jacek.borawski@breinwest.com.pl

Dom Inwestycyjny BRE Banku S.A.
ul. Wspólna 47/49
00-490 Warszawa, skr. poczt. 21

www.brebrokers.com.pl



Byki

**Orbis****Kurs - 23,30 zł.****Oczekiwany zasięg -**

Kurs Orbisu walczy jak może broniąc okolic zniesienia 61,8% Fibonacciego fali wzrostowej z okresu maj-lipiec. Ostatnia sesja przyniosła kolejny atak w dół poniżej kluczowego wsparcia 22,80 zł. i obronę. Zbicie tego poziomu na koniec dnia będzie oznaką cofnięcia się byków do głębokiej defensywy. Ryzyko obrony po przejściu wspanianego poziomu 22,80 zł. to niskie ryzyko dla wystraszonych byków.

**Mostostal Exp****Kurs - 1,72 zł.****Oczekiwany zasięg -**

Mnóstwo czarnych korpusów, w trakcie ostatnich 16 sesji nie potrafią wprowadzić jednak byki w mroczną otchłań spadków. Poziom 1,62 zł w trakcie sesji wydaje się być idealną obroną na wypadek, gdyby scenariusz wzrostowy nie miał szans powodzenia.

**Kogeneracja****Kurs - 27,20 zł.****Oczekiwany zasięg -**

Obrona ważnego wsparcia - rejonu 26,60 zł (zniesienie 61,8% Fibonacciego fali wzrostowej z okresu sierpień-wrzesień to informacja że byki tanio swej skóry nie będą chciały sprzedawać oraz szansa na odreagowanie dynamicznej zniżki z ostatnich kilku sesji. Bez względu na to obrona przy spadku poniżej poziomu 26,60 zł na koniec dnia wydaje się rzeczą nieodzowną.

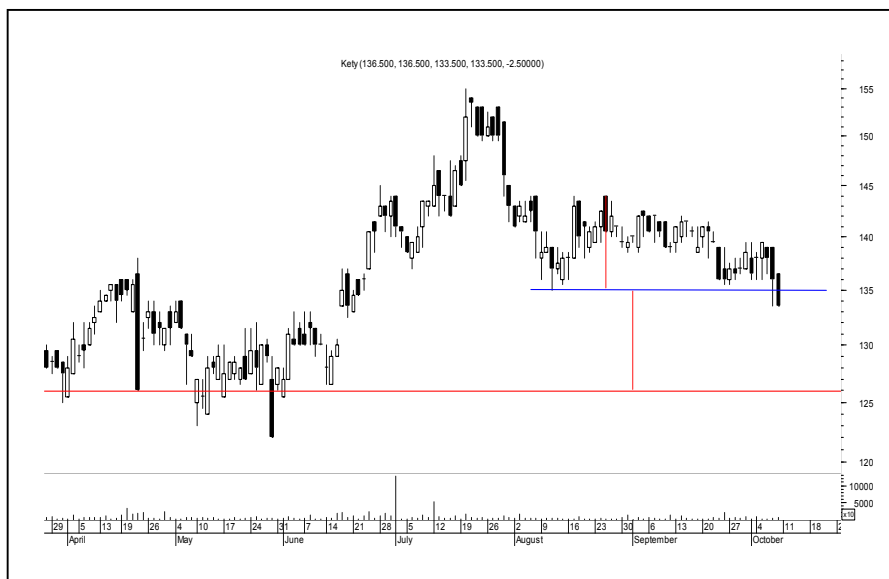

Niedźwiedzie

**Kęty****Kurs - 133,5 zł.****Oczekiwany zasięg -**

Zła informacja dla posiadaczy tych akcji kurs sforsował dno dwumiesięcznej konsolidacji i niechybnie będzie zmierzać w kierunku 126 zł. Tam dopiero znajduje się istotne wsparcie.

**Śnieżka****Kurs - 28,80 zł.****Oczekiwany zasięg -**

Ten układ również nie wróży nic dobrego na najbliższy tydzień. Wsparcie 29,30 zł. padło na piątkowej sesji. Oznacza to problemy. Neutralizacja sygnałów dopiero po przebiciu 31,50 zł. w górę. Niestety dużym utrudnieniem projekcji ruchu jest w tym wypadku niski wolumen podczas ostatnich sesji.

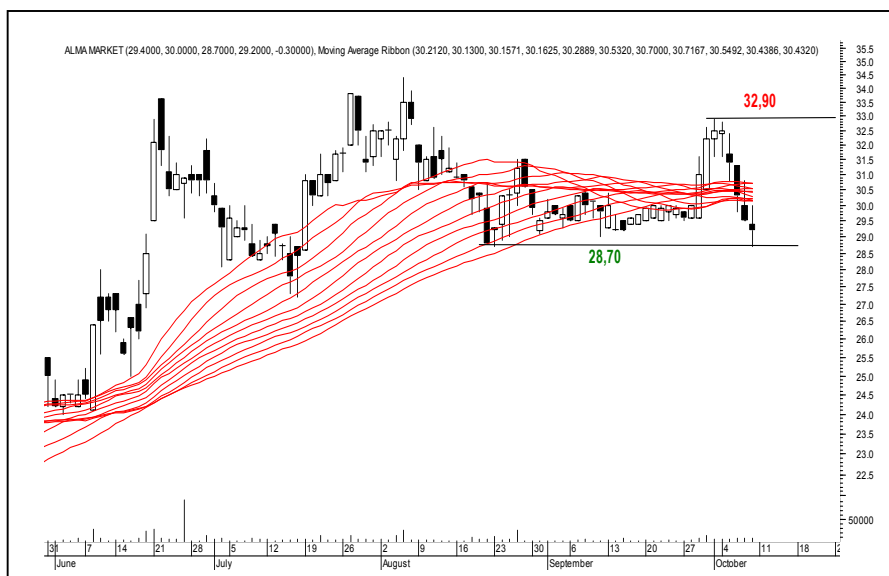
**ALM Market****Kurs - 29,80 zł.****Oczekiwany zasięg -**

Jeśli kurs wybija z konsolidacji górą a następnie w kilka dni oddaje to samo w dół może to oznaczać że intencja ruchu pozostanie niedźwiedzia. Do czasu sforsowania 32,90 zł. na koniec dnia.

**Podsumowanie portfela Byków i Niedźwiedzi z ubiegłego tygodnia**

byki

	kurs	kurs ob.	różnica	r. %
groclin	129.50	121.00	-8.50	-6.56
elbud	29.30	30.00	0.70	2.39
jutrzenka	41.30	43.60	2.30	5.57
projprzem	10.70	11.05	0.35	3.27
		srednio		1.17

niedźwiedzie

	kurs	kurs ob.	różnica	r. %
kopex	57.50	55.40	-2.10	-3.65
boryszew	184.00	182.00	-2.00	-1.09
stalprof	187.50	174.00	-13.50	-7.20
wandalex	6.00	5.55	-0.45	-7.50
		srednio		-4.86

indeksy

	wartość	wart. ob.	różnica	r. %
wig20	1841.66	1824.11	-17.55	-0.95
wig	25619.42	25451.00	-168.42	-0.66
techwig	648.48	616.84	-31.64	-4.88
midwig	1775.28	1725.57	-49.71	-2.80

Portfel byków opuścił : Groclin

Portfel niedźwiedzi opuścił : -