



ANALIZA TECHNICZNA

Byki i niedźwiedzie

www.brebrokers.com.pl

Warszawa, 18.10.2004

RYNEK AKCJI

Numer 5

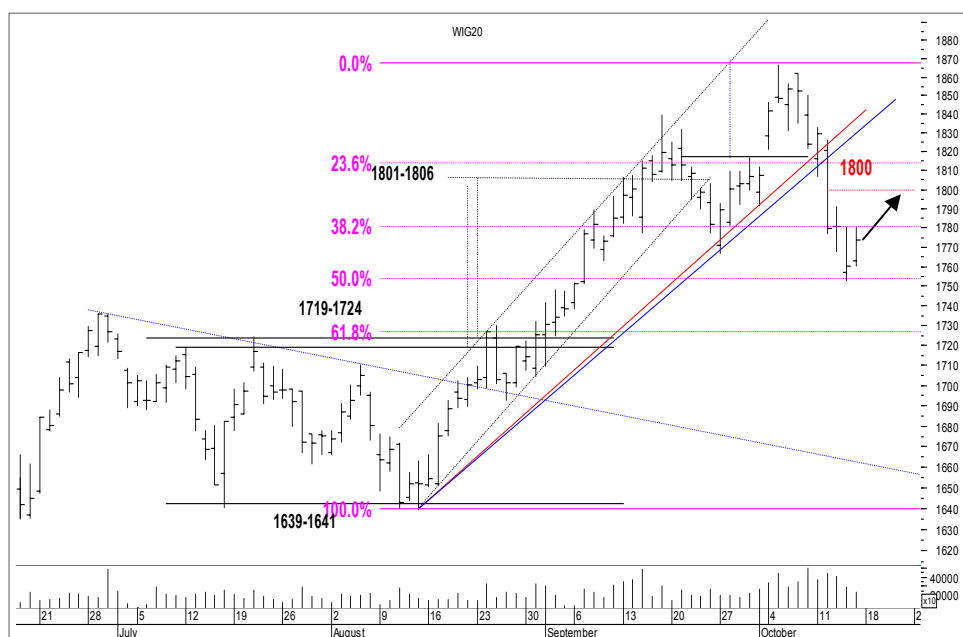

Rys. nr 1 Wig20 - wykres dzienny słupkowy

Na tygodniowym wykresie indeksu Wig-20 pojawiła się niebezpieczna formacja „Gwiazdy Wieczornej Doji”. Tym niepokojąca, że zaistniała ona w pobliżu kwietniowych ekstremów. Dwa ostatnie tygodniowe słupki posiadają wybitnie duży obrót, co może świadczyć o ich dystrybucyjnym charakterze. Bykom jak dotąd udało się wybronić na 50% zniesieniu fali sierpnio-wrześniowej wzrostowej. Naturalną reakcją tego tygodnia powinien więc być ruch górę. Przed bykami trudne jednak zadanie. Już na poziomie 1800 pkt. czeka na nich poważny opór w postaci połowy korpusu ważnej spadkowej świecy z 12 października. Na sesji piątkowej doszło do utworzenia insidebara. Niezwykle ważne miejsce dla byków w przypadku nie powodzenia akcji i ruchu w dół to rejony 1728 pkt. Gdzie znajduje się ostatnie z istotnych zniesień (61,8%) oraz szczyt konsolidacji poprzedzającej wybitnie w II połowie sierpnia. Ten tydzień z punktu widzenia koniunktury następnym wydają się być wręcz kluczowy. Szanse obu stron wyrównane. O takich tygodniach mówi się Byki i Niedźwiedzie - decydujące starcie.

Dane podstawowe

	Pkt.	Zmiana %	
		Tydz.	Od 1.1.04
Indeksy szerokie			
WIG	24871,48	-2,28	+19,46
WIG20	1773,52	-2,77	+12,67
MIDWiG	1708,37	-1,01	+34,59
TechWig	608,38	-1,39	+6,39
Indeksy sektorowe			
WigBan.	30362,96	-3,21	+16,19
WigTel.	8199,53	-1,65	+6,27
WigSpo.	23742,56	+0,42	+25,50
WigBud.	20891,77	-5,39	+41,07
WigInf.	12284,26	-0,93	-8,73

Byki

- 1 - Peako
- 2 - Stalexport
- 3 - Amica
- 4 - Rafako
- 5 - Ceramika Nowa Gala

Niedźwiedzie

- 1 - Computerland
- 2 - Apator
- 3 - Interia
- 4 - Farmacol
- 5 - Swarzędz

Opracowanie

Jacek Borawski
tel (22) 697 48 88 fax (22) 697 47 43
jacek.borawski@breinwest.com.pl

Dom Inwestycyjny BRE Banku S.A.
ul. Wspólna 47/49
00-490 Warszawa, skr. poczt. 21

www.brebrokers.com.pl



Byki

**Peako****Kurs - 116,0 zł.****Oczekiwany zasięg -**

Belt Hold - Formacja Zatrzymania na sesji czwartkowej pozwala na zagranie z mniejszym ryzykiem inwestycyjnym na ten tydzień i założeniem ruchu w górę. Zasięg ruchu mierzonego na 113,00 zł. wykonana. Obrona dość klarowna po przebicciu 113,00 zł na koniec dnia. Oporem okno na 118,00. Niedaleko znajduje się **6-letnia linia trendu wzrostowego (!!!)**

**Stalexport****Kurs - 2,49 zł.****Oczekiwany zasięg -**

Odwrócony młot na sesji czwartkowej to sugestia do niebezpiecznej i ryzykownej gry na zwyżkę z wyraźną obroną po przebicciu 2,45 zł na koniec dnia. Tym bardziej że rynek oscyluje obecnie w pobliżu istotnego zniesienia.

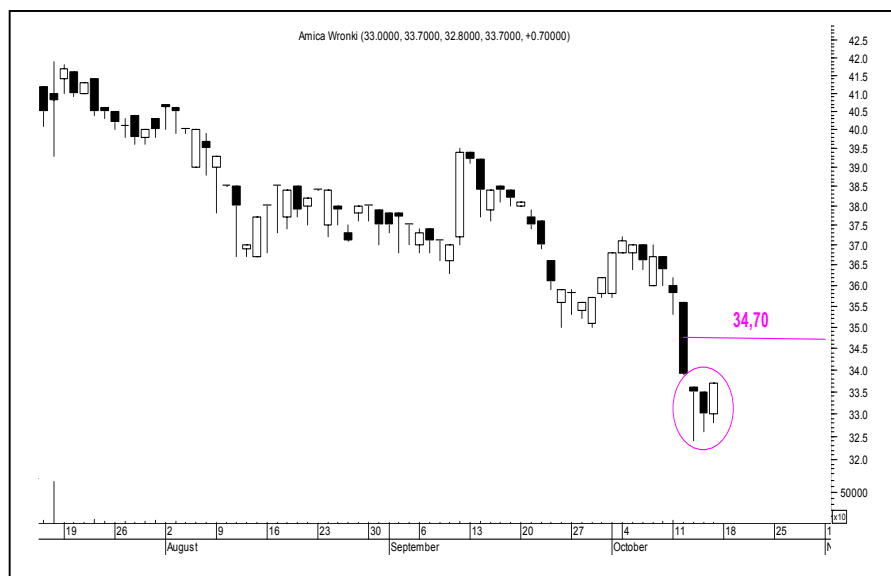
**Amica****Kurs - 33,70 zł.****Oczekiwany zasięg -**

„Młot i Objęcie Hossy” to jedyne, a być może wystarczające argumenty pozwalające założyć zwyżkę kursu podczas następnych sesji. Ryzyko ogromne. Obrona po przebicciu 32,40 zł. na koniec dnia. Tu niestety ryzyko podwyższone z uwagi na niewielką płynność waloru.



Niedźwiedzie

**Computerland****Kurs - 109,5 zł.****Oczekiwany zasięg -**

Takie zachowanie musi niepokoić każdego byka. Przebite nieznacznie wsparcie na wysokości 110 zł. może być dowodem na kłopoty z utrzymaniem linii obrony i w konsekwencji z zejściem kursu niżej. Neutralizacja sygnałów dopiero po przebiciu strefy 112,50 - 115 zł. Wzrost jakby ostatnio pozostaje w cieniu

**Apator****Kurs - 90,00 zł.****Oczekiwany zasięg -**

Przebiecie średnioterminowej linii trendu wzrostowej to „prztyczek w nos” byków. Konsolidacja w strefie 87-95 zł. może przynieść niebezpieczne jej przełamanie dołem. Neutralizacja dopiero po sforsowaniu strefy 95 zł. górą

**Interia****Kurs - 9,30 zł.****Oczekiwany zasięg -**

Przebita w dół 2-letnia linia trendu wzrostowego w zasadzie powinna wystarczyć za jakiegokolwiek komentarz. Ryzyko wzrosło zdecydowanie.

**Podsumowanie portfela Byków i Niedźwiedzi z ubiegłego tygodnia**

byki

	kurs	kurs ob.	różnica	r. %
ORBIS	23.30	23.20	-0.10	-0.43
MOSTAL EXP	1.72	1.65	-0.07	-4.07
KOGENERACJA	27.20	28.30	1.10	4.04
PROKOM	135.00	135.00	0.00	0.00
			srednio	-0.11

niedźwiedzie

	kurs	kurs ob.	różnica	r. %
KETY	133.50	125.00	-8.50	-6.37
SNIEZKA	28.80	29.30	0.50	1.74
ALMA MARKET	29.20	28.50	-0.70	-2.40
SOFTBANK	23.60	23.20	-0.40	-1.69
			srednio	-2.18

indeksy

	wartość	wart. ob.	różnica	r. %
wig	25451	24871.48	-579.52	-2.28
wig20	1824.11	1773.52	-50.59	-2.77
midwig	1725.57	1708.37	-17.20	-1.01
techwig	616.84	608.38	-8.46	-1.39

Portfel byków opuściły : Orbis, Mostostal Export,

Portfel niedźwiedzi opuściły : ALMA Market, Softbank, Śnieżka