



ANALIZA TECHNICZNA

Byki i niedźwiedzie

www.brebrokers.com.pl

Warszawa, 25.10.2004

RYNEK AKCJI

Numer 6

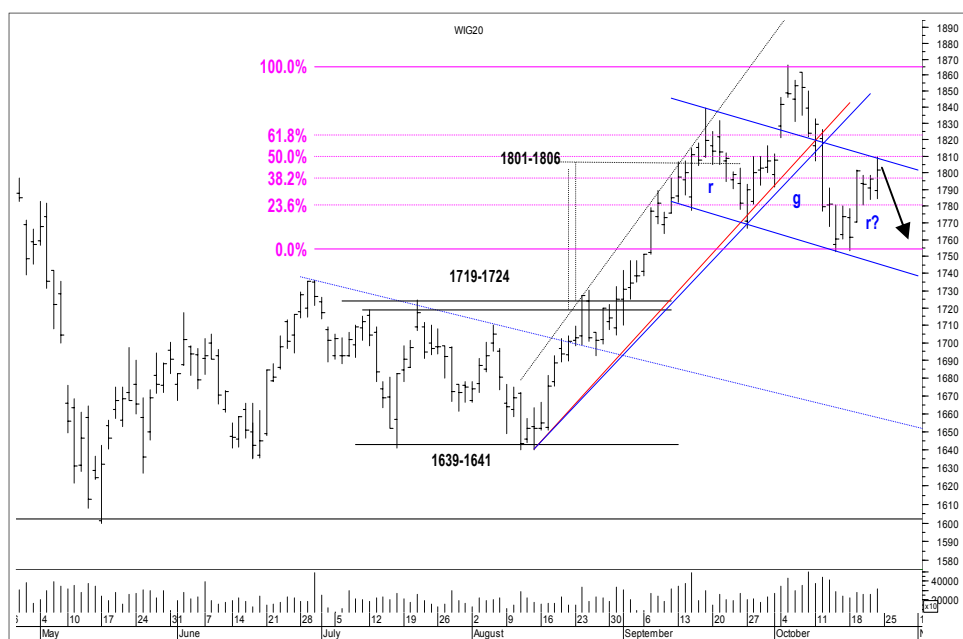

Rys. nr 1 WIG20 - wykres dzienny słupkowy

W ubiegłym tygodniu na indeksie WIG-20 byki wykonały plan minimum, docierając do oporu 1800 pkt. (połowa ważnego korpusu spadkowej świecy z 12 października oraz 50% zniesienia Fibonacciego spadkowego październikowego ruchu. Takie zamknięcie tygodnia dodaje obecnie rynkowi wiele cech enigmatyczności i niepewności co do dalszego kształtowania koniunktury na tym rynku w tym tygodniu. Zbicie poziomów okolic 1780 pkt. w dół zwłaszcza na koniec sesji urealni kontynuację ruchu spadkowego oraz zwiększy prawdopodobieństwo ataku rynku nawet poniżej dna ostatnich spadków czyli poniżej 1750 pkt. Aż do strefy 1720-1730 pkt. . Sytuacja jest o tyle bardziej skomplikowana, iż żaden ze wskaźników nie generuje aż tak jaskrawych przesłanek na najbliższe sesje. Pojawiająca się hipoteza o próbie utworzenia prawego ramienia formacji „Głowy i Ramion” nie jest w tym wypadku pozbawiona sensu. Jednakże wyrokować o niej będzie można dopiero wówczas , gdy dojdzie do udanego ataku w dół na linię szyi. Przebiega ona obecnie na wysokości 1745 pkt. Wówczas sen o potędze niedźwiedzi miałby szansę zmaterializować się aż do poziomu dna letniej konsolidacji czyli okolic 1640 pkt.

Dane podstawowe

	Pkt.	Zmiana %	
		Tydz.	Od 1.1.04
Indeksy szerokie			
WIG	25020,16	+1,57	+20,17
WIG20	1801,43	+0,60	+14,45
MIDWiG	1669,65	-1,37	+31,54
TechWig	600,07	-2,27	+4,93
Indeksy sektorowe			
WigBan.	31058,96	2,29	+18,45
WigTel.	8261,59	0,76	+7,04
WigSpo.	23154,70	-2,48	+21,86
WigBud.	20848,91	-0,21	+40,42
WigInf.	12126,21	-1,29	-9,82

Byki

- 1 - Orbis
- 2 - Wilbo
- 3 - Redan
- 4 - BPH-PBK
- 5 -

Niedźwiedzie

- 1 - Microsoft
- 2 - Stalprodukt
- 3 - TIM
- 4 - Elektrim
- 5 -

Opracowanie

Jacek Borawski
tel (22) 697 48 88 fax (22) 697 47 43
jacek.borawski@breinwest.com.pl

Dom Inwestycyjny BRE Banku S.A.
ul. Wspólna 47/49
00-490 Warszawa, skr. poczt. 21

www.brebrokers.com.pl



Byki

**Orbis****Kurs - 23,20 zł.****Oczekiwany zasięg -**

Spokojna spółka na niespokojne chwile, wyraźnie defensywna. Liczne dzienne, białe korpusy utworzone podczas ostatnich tygodni pokazują że konsolidacji ciąg dalszy. Zbicie 22,80 zł. na koniec dnia powinno być sygnałem do zamknięcia pozycji

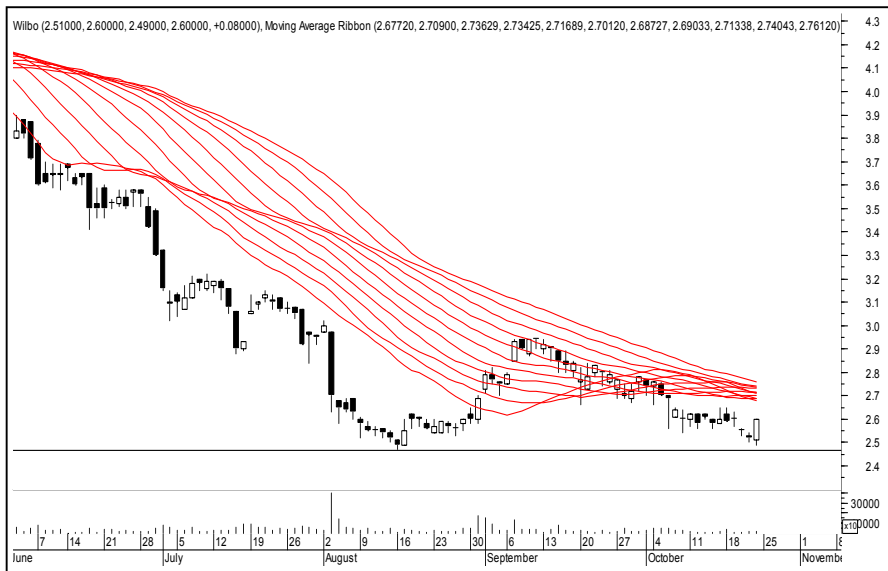
**Wilbo****Kurs - 2,60 zł.****Oczekiwany zasięg -**

Obrona w pobliżu dna spadków sierpniowych to sygnał, że byki mogą przejść do kontrofensywy. Zbicie dnia piątkowej świecy (2,49 zł.) powinno być sygnałem do bezwzględnego opuszczenia rynku i czekania na następne „bycze” sygnały.

**Redan****Kurs - 13,55 zł.****Oczekiwany zasięg -**

Kurs „po cichu” wysforował się w pobliże spadkowej półrocznej linii trendu. Jednakże byki nie mogą jeszcze odetchnąć z ulgą. Na razie otrzymały tylko szansę. Zbicie zwłaszcza na koniec dnia poziomu 13,00 zł. może być odpowiedzią o ich niewykorzystanie i kapitulację byków.



Niedźwiedzie

**Microsoft****Kurs - 24,80 zł.****Oczekiwany zasięg -**

Trójkątna konsolidacja z wybiściem dołem nakazuje sceptycznie patrzeć na możliwości wykonania ruchu w górę. Niedaleko 2-letnia linia trendu wzrostowego, gdzie kurs powinien podążać.

**Stalprodukt****Kurs - 82,60 zł.****Oczekiwany zasięg -**

Czwartkowo-piątkowy układ świec nakazuje myśleć o tym, iż niebawem dojdzie do sforsowania wsparcia okolic 82 zł dołem i kontynuacji spadków.

**TIM****Kurs - 6,40 zł.****Oczekiwany zasięg -**

Kurs na górnym ograniczeniu procentowego kanału wzrostowego. Zasłona Ciemnej Chmury i Krzyż Harami to zdecydowana sugestia za zatrzymaniem zwyżki i ruchem w kierunku dolnego ograniczenia w/wym kanału.

**Podsumowanie portfela Byków i Niedźwiedzi z ubiegłego tygodnia**

byki

	kurs	kurs ob.	różnica	r.%
pekao	116.00	122.50	6.50	5.60
stalexport	2.49	2.53	0.04	1.61
amica	33.70	32.90	-0.80	-2.37
rafako	12.00	11.35	-0.65	-5.42
ceramika	7.05	6.65	-0.40	-5.67
			srednio	-1.25

niedźwiedzie

	kurs	kurs ob.	różnica	r.%
compland	109.50	105.00	-4.50	-4.11
apator	90.00	93.30	3.30	3.67
interia	9.30	8.55	-0.75	-8.06
farmacol	31.30	30.40	-0.90	-2.88
swarzedz	2.60	2.46	-0.14	-5.38
			srednio	-3.35

indeksy

wig	24871.48	25020.16	148.68	0.60
wig20	1773.52	1801.43	27.91	1.57
midwig	1708.37	1669.65	-38.72	-2.27
techwig	608.38	600.07	-8.31	-1.37

Portfel byków opuściły : Stalexport,Rafako,Amica,Ceramika

Portfel niedźwiedzi opuściły : Apator