

Rynek akcji
Numer 18

Byki i Niedźwiedzie

Analiza Techniczna

Dane podstawowe

Indeksy szerokie	Pkt.	Zmiana %	
		Tydz.	Od 1.1.04
WIG	25767.07	-0.63	-3.26
WIG20	1890.03	-0.72	-3.60
MIDWiG	1692.97	-0.27	-2.15
TechWig	648.58	-1.09	-2.65

Indeksy sektorowe			
WigBan.	34886.74	-0.79	-1.60
WigBud.	18515.65	-0.78	-2.62
WigInf.	12515.10	-0.98	-3.70
WigMed.	26393.29	-0.37	-0.91
WigSpo.	23155.44	-0.43	-2.55
WigTel.	9662.88	-3.54	-5.66

Byki

- 1 - Mostostal Export
- 2 - Polnord
- 3 - Groclin
- 4 - Świecie
- 5 - Jelfa

Niedźwiedzie

- 1 - Próchnik
- 2 - BACA
- 3 - Prochem
- 4 - Agora
- 5 - Boryszew

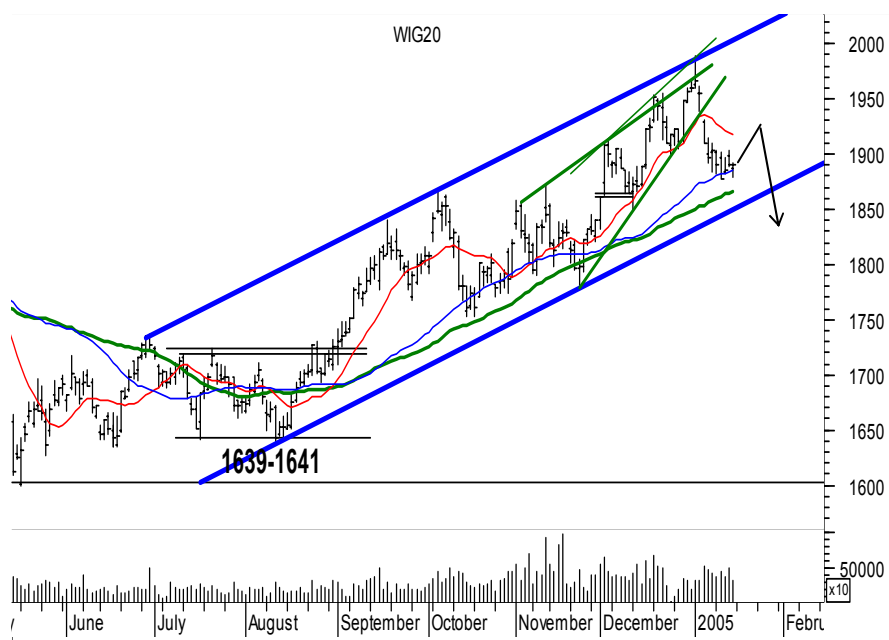

Rys. nr 1 WIG20 - wykres dzienny słupkowy

...1877-1903 strefa niczyja...

W ubiegłym tygodniu właściwie nic ciekawego nie wydarzyło się. Rynek czekał na wzrosty, których nie było. W ten oto sposób została potwierdzona formacja objęcia bessy na wykresie tygodniowym. Każę ona oczekiwać kontynuacji ruchu spadkowego do czasu jej pełnej neutralizacji tzn. do przebicia noworocznych maksimumów. Przed bykami jeszcze jeden opór okno bessy ukształtowane na sesji 5 stycznia. I także w ramach ruchu korekcyjnego byki mają szansę w tym tygodniu podejść. Dolne ograniczenie półrocznego kanału wzrostowego przebiegać będzie w tym tygodniu w strefie 1851-1860. Byki zachęceni piątkowym młotem zapewne w pierwszej części tygodnia będą starali się podciągnąć indeksy w górę. Pamiętając o tym, że w ich interesie leży jak najszybsze oddalenie się od minimów z ubiegłego tygodnia czyli okolic 1877 pkt. Wydaje się że gdyby jeszcze raz niedźwiedzie przypuściły szturm w ten rejon tym razem odnieśli by sukces i kurs w szybkim tempie znalazłby się w okolicach 1840-1850 pkt. Krótkoterminowe oscylatory są dość mocno schłodzone sugerując gotowość do ruchu w górę chociaż w części bieżącego tygodnia. Wskaźniki trendowe znajdują się w uśpieniu.

Jacek Borawski

(48 22) 697 48 88

Jacek.Borawski@breinwest.com.pl

www.brebrokers.com.pl

Byki

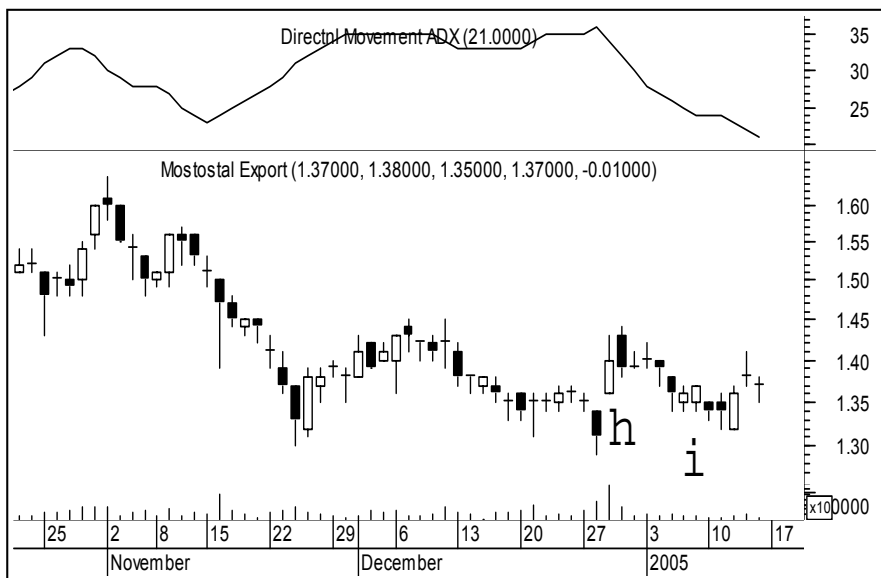

Mostostal Ex.

Kurs - 1,37 zł.

Oczekiwany zasięg -

Nie zamknięte okno na poziomie 1,34 zł. oraz objęcie hossy z ubiegłego tygodnia to mała, ale jednak szansa dla byków. Obrona po przebicju 1,32 zł. na koniec sesji lub po pokonaniu 1,29 zł. intraday. Wskaźniki trendowe przygotowane do jego pojawienia na wykresach dziennym tygodniowym oraz miesięcznym.



Polnord

Kurs - 11,80 zł.

Oczekiwany zasięg -

Ta konsolidacja ma dużą szansę na wybicie w górę. Jedyń problem to ustawienie obrony. Z kilku możliwości wybieram tę na połowie białej świecy z 12 stycznia czyli po przekroczeniu 11,15 zł. na koniec dnia.

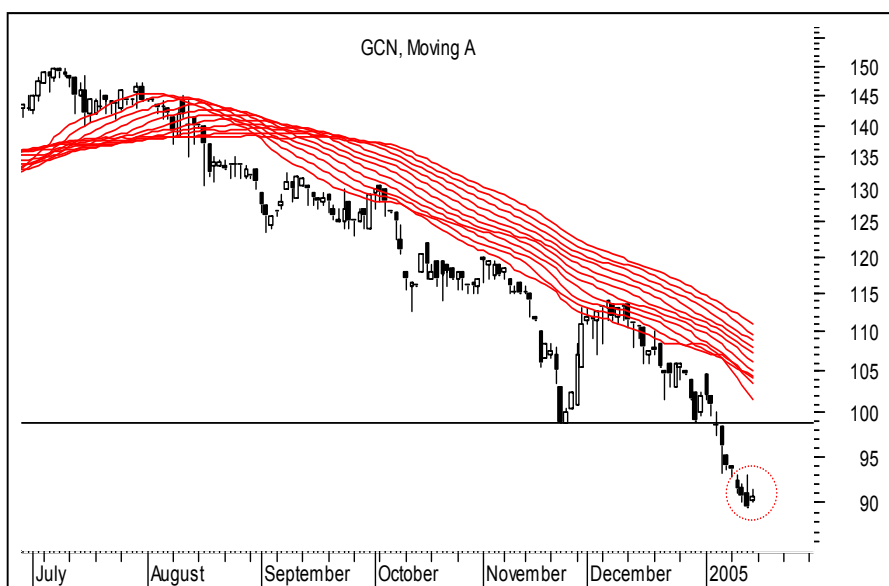

Groclin

Kurs - 90,60 zł.

Oczekiwany zasięg -

Na wykresie na którym niedźwiedzie dominują od pół roku pojawiła się nadzieja na ruch w górę. Czyli formacja „Hook Reversal”. Wymaga ona zastosowania obrony czyli po przebicju 89,60 zł. na koniec dnia. Oscylatory są mocno zdołowane więc szansa jest.

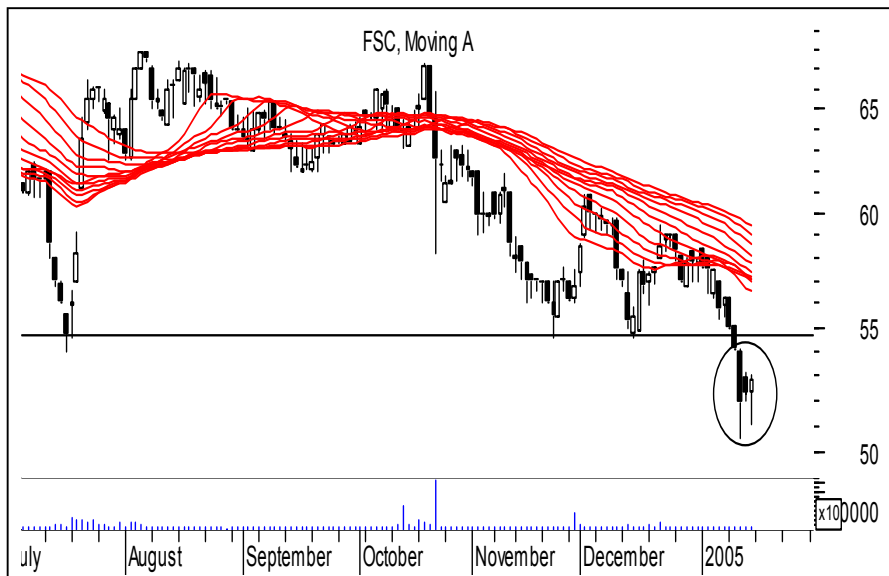

Świecie

Kurs - 52,80 zł.

Oczekiwany zasięg -

Pozostaje czysta niebezpieczna spekulacja. Byki odnalazły podstawy do ruchu w okolicy 54,50 zł. Na wykresie pojawiła się formacja "powracającego gołębia" oraz „młot”. One dają właśnie takie szanse. Wymaga to jednak ścisłej obrony czyli po przebiciu 51,10 zł. na koniec dnia lub poziomu 50,50 zł. intraday

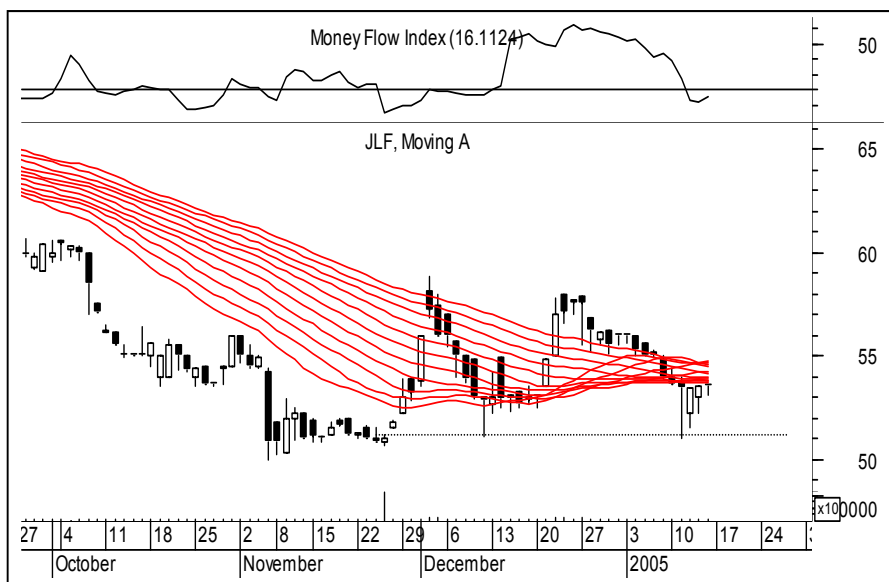

Jelfa

Kurs - 53,30 zł.

Oczekiwany zasięg -

Powrót do byka po dwóch tygodniach. Cały czas okno hossy z 25 listopada [pozostaje nie domknięte. Zatem tam obrona czyli po przebiciu 51,20 zł. na koniec dnia. Nisko usytuowany MFI (14) – 16 pkt. daje szansę na ruch w górę.

PORTFEL BYKÓW

Nazwa spółki	Data wydania	Cena wydania	Cena obecna	Zmiana kursu (%)	Warunki wyjścia	Poziom ind. WIG	Zmiana ind. WIG (%)
byki 8.21							
Betacom	13.12.04	13.00	16.45	26.54		25653	0.44
Compland	29.11.04	103.50	112.00	8.21		25268	1.98
CompRzesz.	27.12.04	106.50	108.00	1.41		26152	-1.47
Emax	20.12.04	92.50	95.20	2.92		26206	-1.67
Hoop	27.12.04	9.55	12.00	25.65	<11,70 eod	26152	-1.47
Kredyt Bank	22.11.04	8.70	9.45	8.62		25309	1.81
Polifarb C	03.01.05	7.40	7.25	-2.03		26636	-3.26
Strzelec	03.01.05	1.18	1.17	-0.85	<1,14 eod	26636	-3.26
Techmex	03.01.05	23.60	24.40	3.39		26636	-3.26
z ub.tygodnia							
Farmacol	10.01.05	29.20	29.20	0.00		25931	-0.63
Koelner	10.01.05	12.65	12.65	0.00	<12,00 eod	25931	-0.63
Jutrzenka	10.01.05	43.00	44.00	2.33	<42,00 eod	25931	-0.63

OPUŚCIŁY PORTFEL

Nazwa spółki	POWÓD OPUSZCZENIA
Plastbox	(R.Z. +28,70%)
PBG	(N.S. +2,61%)
R.Z	Realizacja zysków
O.S	Ograniczenie strat
N.S	Niejasna sytuacja

Potencjalne byki

Dębica	> 89,80 id

Niedźwiedzie

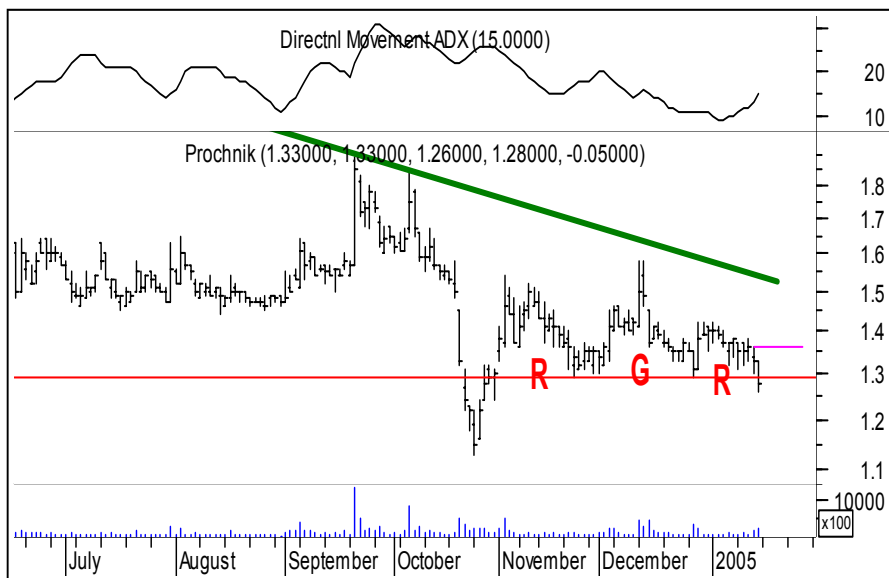

Próchnik **Kurs - 1,28 zł.**

Oczekiwany zasięg -

Kurs pokonał linię szyi formacji „Głowy i Ramion”, więc byki nie mogą mieć powodów do radości chyba, że szybko zneutralizują owe przełamanie ruchem w górę tzn. wybiciem powyżej 1,36 zł. intraday. Na domiar złego adx(14) rozpoczął trendowy ruch.

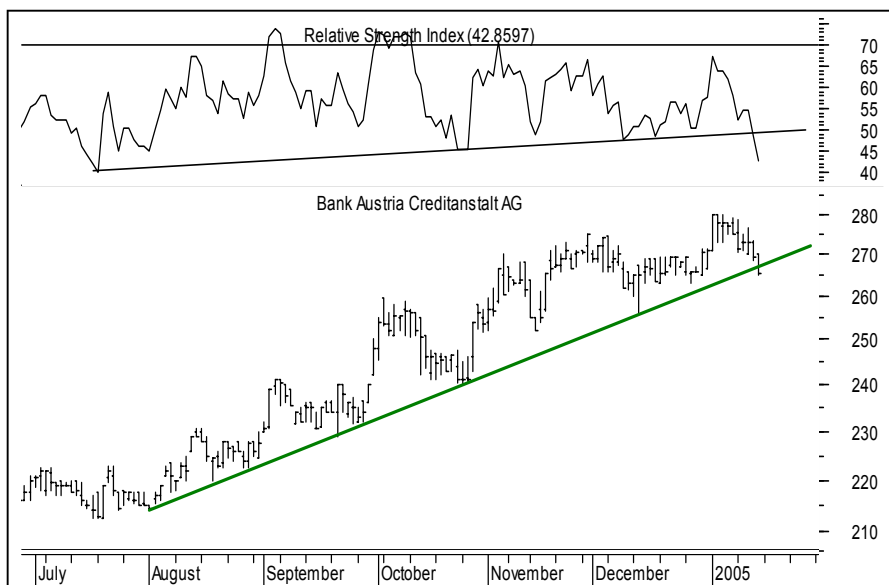

BACA **Kurs - 265,5 zł.**

Oczekiwany zasięg -

Kurs austriackiego giganta po raz pierwszy od pół roku znalazł się poniżej średnich 15,45. Na piątkowej sesji kurs nba sporym wolumenie sforsował średnioterminową linię trendu wzrostowego. Z pewnością potencjalny średnioterminowy byk nie powinien w tej chwili myśleć o kupnie.

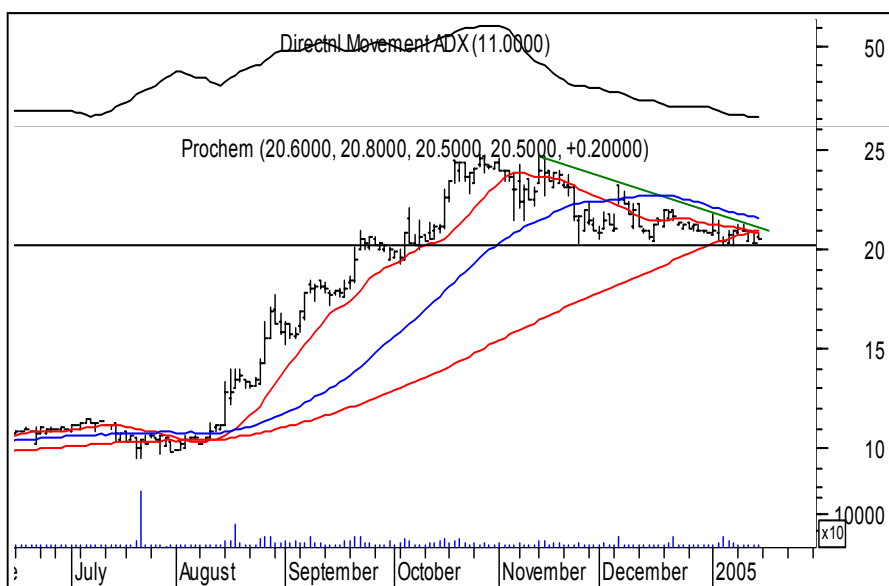

Prochem **Kurs - 20,50 zł.**

Oczekiwany zasięg -

Kurs po raz pierwszy od pół roku znalazł się poniżej średnich 15,45 i 100. Wydaje się że tym razem byki z tego układu się nie wygrzebią... Chyba, że wybronią się wyjściem ponad 21,60 zł. na koniec dnia. Kurs zamknął tydzień najniżej od października.

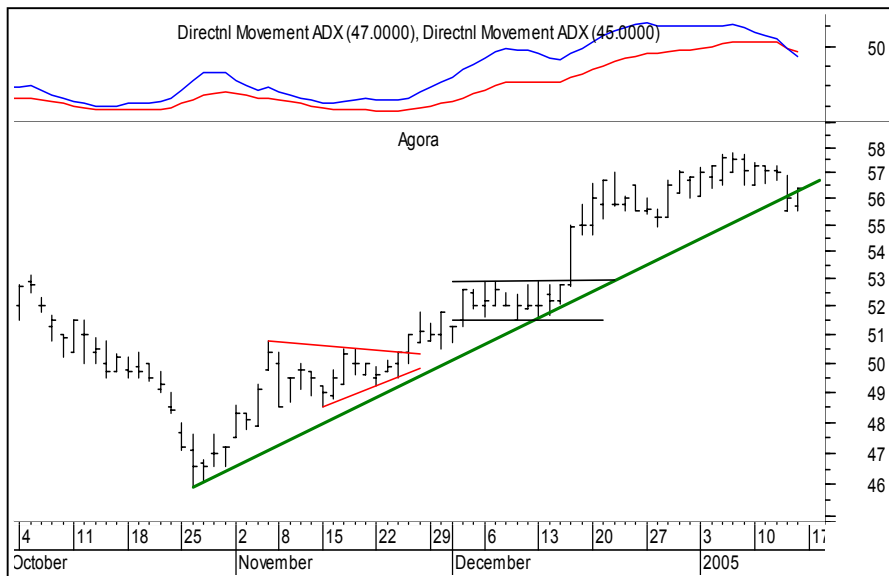

Agora

Kurs - 56,40 zł.

Oczekiwany zasięg -

Mimo bardzo dobrego wyglądu średnio-terminowego, w krótkim czasie kurs powinien chłodzić się. Przypomina o tym układ adx (9) i (14), które znajdują się w okolicach 46 pkt. i informują o dość dojrzałym trendzie wzrostowym zasługującym na krótkoterminową korektę. Przebicie poziomu 57,80 zł. na koniec dnia zneutralizuje niedźwiedzia.

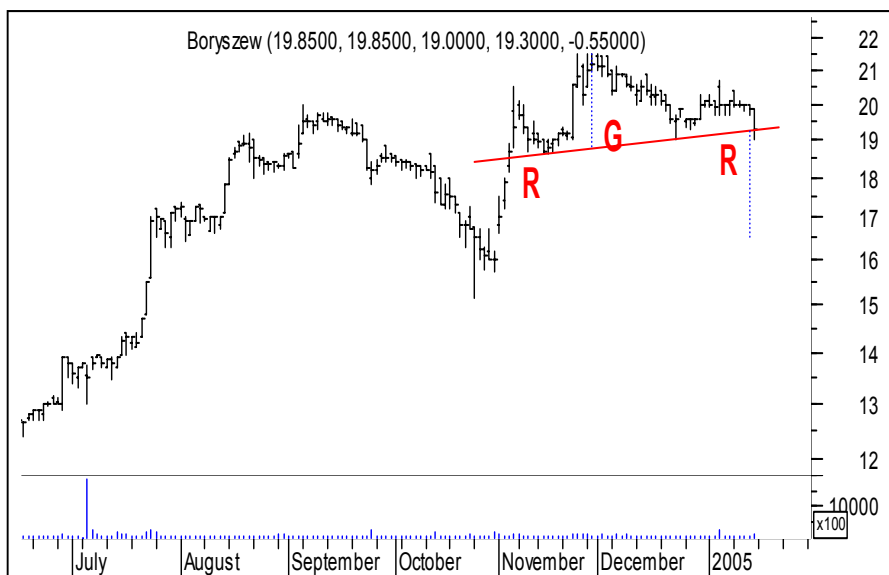

Boryszew

Kurs - 19,30 zł.

Oczekiwany zasięg -

Piątkowe wybicie w trakcie sesji naruszyło linię szyi formacji „głowy i ramion”. Jednak na koniec dnia byki wygrzebały się na jej poziom. Piątkową świecę trzeba więc zneutralizować zamknięciem powyżej jej ekstremum czyli powyżej 19,85 zł.

PORTFEL NIEDŹWIEDZI

Nazwa spółki	Data wydania	Cena wy-dania	Cena obecna	Zmiana kursu (%)	Warunki wyjścia	Poziom ind. WIG	Zmiana ind. WIG (%)
niedźwiedzie	-6.62						
BPH	03.01.05	510.00	498.00	-2.35		26636	-3.26
BZWBK	20.12.04	99.00	96.30	-2.73		26206	-1.67
Duda	05.12.04	140.50	127.00	-9.61		26040	-1.05
Echo	13.12.04	83.50	75.00	-10.18		25653	0.44
Forte	13.12.04	12.85	12.00	-6.61		25653	0.44
Kable	08.11.04	39.40	32.90	-16.50		25327	1.74
KGHM	22.11.04	31.70	28.70	-9.46		25309	1.81
Lubawa	27.09.04	13.05	11.65	-10.73		24869	3.61
Netia	27.12.04	4.58	4.49	-2.62		26152	-1.47
Paged	15.11.04	19.50	17.00	-12.82		25624	0.56
Pekao	03.01.05	135.50	136.00	0.37		26052	-1.09
PKN Orlen	03.01.05	37.80	36.50	-3.44		26636	-3.26
Prosper	27.12.04	11.60	11.35	-0.86		26152	-1.47
Relpol	05.12.04	83.00	79.10	-4.70		26040	-1.05
Stalprodukt	29.11.04	77.00	72.00	-6.49		25268	1.98
Tim	03.01.05	6.65	6.50	-2.26		26052	-1.09
TPSA	03.01.05	19.80	18.50	-6.57		26636	-3.26
Vistula	29.11.04	34.50	30.50	-11.59		25268	1.98
z ub.tygodnia							
Stalexport	10.01.05	2.59	2.55	-1.54		25752	0.06
Apator	10.01.05	90.40	88.20	-2.43		25931	-0.63
Dębica	10.01.05	96.80	88.00	-9.09	>89,80 id	25931	-0.63
Hydrotor	10.01.05	18.95	18.65	-1.58		25931	-0.63
InterCars	10.01.05	36.50	36.50	0.00		25931	-0.63
Wólczanka	10.01.05	33.20	33.60	1.20		25931	-0.63

OPUŚCIŁY PORTFEL

Nazwa spółki	POWÓD OPUSZCZENIA
Świecie	(R.Z. +14,84%)
PGF	(N.S. -0,52%)
Kęty	(N.S. +0,76%)
R.Z	Realizacja zysków
O.S	Ograniczenie strat
N.S	Niejasna sytuacja

Potencjalne niedźwiedzie



Podsumowanie portfela Byków i Niedźwiedzi z ubiegłego tygodnia

byki

spółka	kurs	kurs ob.	różnica	r. %
FARMACOL	29.20	29.20	0.00	0.00
JCAUTO	31.20	30.70	-0.50	-1.60
JUTRZENKA	43.00	44.00	1.00	2.33
KOELNER	12.65	12.65	0.00	0.00
WILBO	2.76	2.60	-0.16	-5.80
			Średnio	-1.01

niedźwiedzie

spółka	kurs	kurs ob.	różnica	r. %
APATOR	90.40	88.20	-2.20	-2.43
INTERCARS	36.50	36.30	-0.20	-0.55
DEBICA	96.80	88.00	-8.80	-9.09
HYDROTOR	18.95	18.70	-0.25	-1.32
WOLCZANKA	33.20	33.60	0.40	1.20
			Średnio	-2.44

indeksy

wig	25931.41	25767.07	-164.34	-0.63
wig20	1903.83	1890.03	-13.80	-0.72
midwig	1697.54	1692.97	-4.57	-0.27
techwig	655.74	648.58	-7.16	-1.09

Portfel byków opuścili : JC Auto, Wilbo

Portfel niedźwiedzi opuścili :