

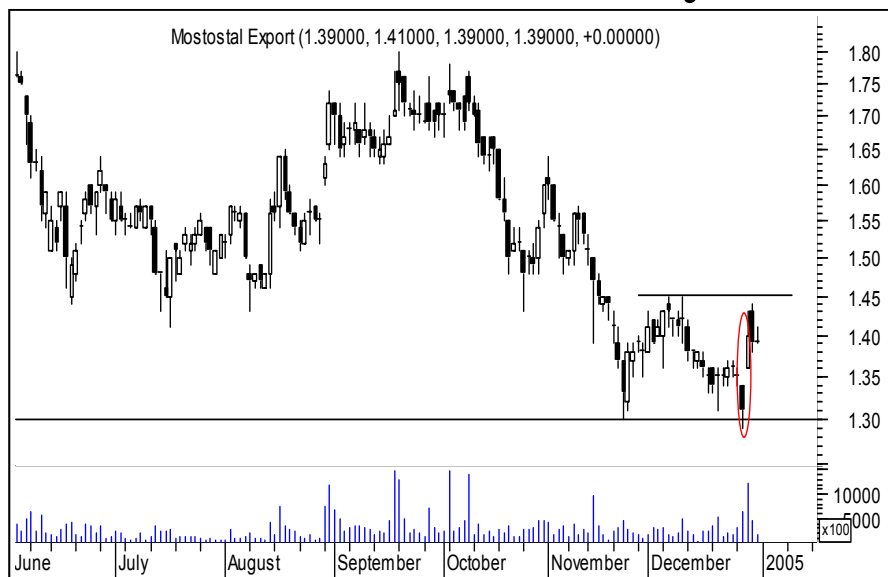
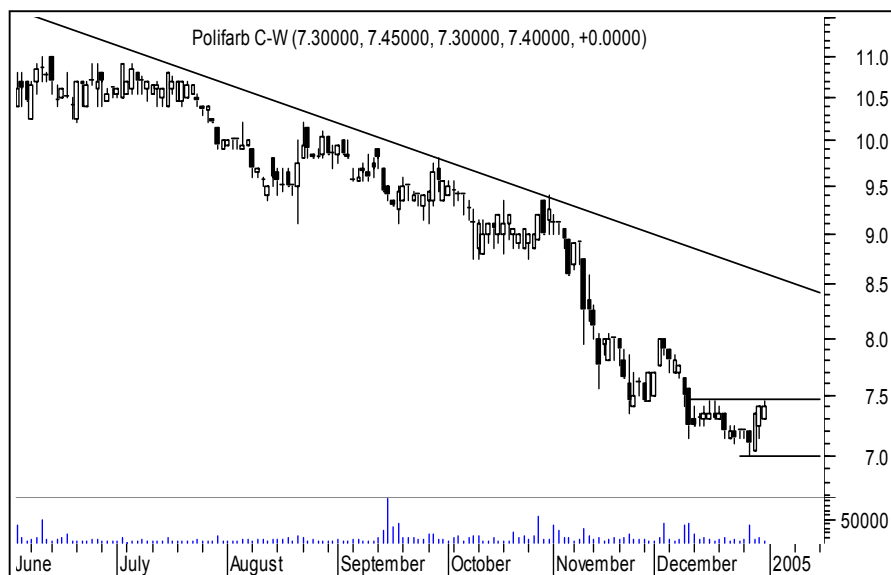

Byki

**Mostostal Ex.****Kurs - 1,39 zł.****Oczekiwany zasięg -**

Na wykresie pojawiła się formacja wybiecia z dużym obrotem na sesji 29 grudnia. Dzień wcześniej udało się wybronić listopadowe objęcie. Tradycyjnie jest to sygnał zainteresowania się rynkiem tym bardziej że układ z 29 grudnia można potraktować jako lukę startową. Obrona pozycji po zamknięciu dnia po przebicju 1,30 zł. Na koniec dnia. Dla stosujących bezpieczniejszą taktykę po zamknięciu dnia poniżej 1,34 zł na koniec dnia. Potwierdzeniem kontynuacji zwyżki będzie skok powyżej 1,45 intra day.

**Polifarb C.****Kurs - 7,40 zł.****Oczekiwany zasięg -**

Średnioterminowy trend jest nadal spadkowy. Tym razem pojawiła się szansa na wybiecie w górę w postaci formacji zewnętrznej trójki wzrostowej. Obrona w takim wypadku to zamknięcie pozycji po przebicju 7,00 zł. Na koniec dnia. Przebicie 7,45 zł. Powinno potwierdzić zakusy byków do kontynuacji zwyżki.

**Techmex****Kurs - 23,60 zł.****Oczekiwany zasięg -**

Dość klarowna sytuacja. W okolicach dolnego cienia pojawiła się formacja wewnętrznej trójki wzrostowej. Tu obrona po okoniu w dół poziomu 22,30 zł. intra-day. Dla stosujących zwiększone ryzyko inwestycyjne obronę można przesunąć na 61,8% zniesienie Fibonacciego ruchu wzrostowego z przełomu listopada i grudnia (czyli po pokonaniu 22,00 zł. na koniec dnia)

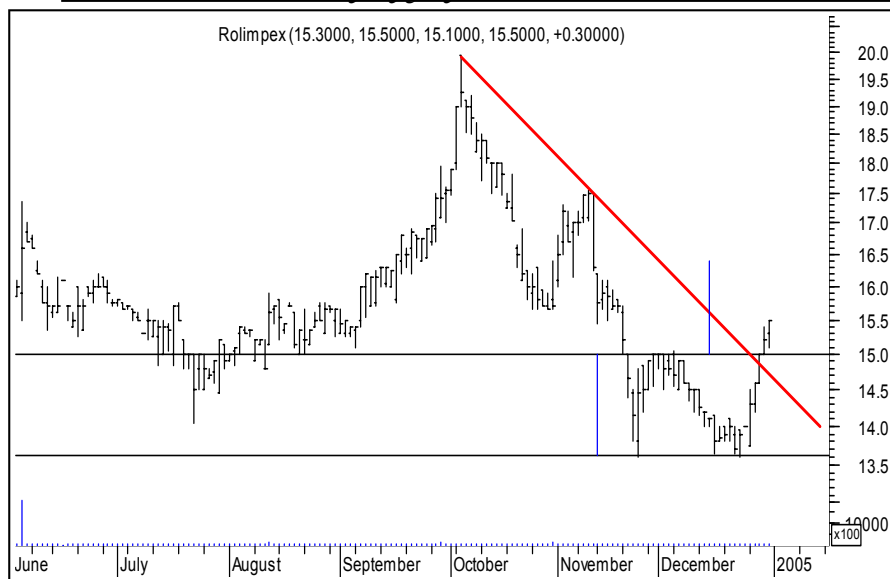
**Rolimpex****Kurs - 15,50 zł.****Oczekiwany zasięg -**

Kurs przełamał średnioterminową linię trendu spadkowego i jednocześnie ukształtował formację podwójnego dna. Zasięg z niej wynosi 16,40 zł. obrona po przebicciu 14,60 zł. w trakcie sesji.

**Strzelec****Kurs - 1,18 zł.****Oczekiwany zasięg -**

Mimo że sytuacja jest dalej niezbyt klarowna i bezpieczna dla byków, spekulacja na wzrost kursu z obroną po przebicciu 1,14 zł. na koniec dnia tym razem może się udać. Konsolidacja z ostatnich 2 dni przynosi insidebara. Byki dalej nie mogą być pewne swego.

PORTFEL BYKÓW

Nazwa spółki	Data wydania	Cena wydania	Cena obecna	Zmiana kursu (%)	Zasięg oczekiwany	Poziom ind. WIG	Zmiana ind. WIG (%)
byki	8.14						
Agora	29.11.04	51.10	56.80	11.15		25268	5.41
Betacom	13.12.04	13.00	14.25	9.62		25653	3.83
Compland	29.11.04	103.50	111.00	7.25		25268	5.41
Emax	20.12.04	92.50	105.00	13.51		26206	1.64
Kredyt Bank	22.11.04	8.70	9.45	8.62		25309	5.24
Pbg	13.12.04	46.00	47.30	2.83		25653	3.83
Plastbox	6.12.04	21.60	24.00	11.11		26040	2.29
WSiP	20.12.04	9.70	9.80	1.03		26206	1.64
z ubiegłego tygodnia							
Hoop	27.12.04	9.55	10.10	5.76		26152	1.85
Comp Rzesz.	27.12.04	106.50	109.00	2.35		26152	1.85

OPUŚCIŁY PORTFEL

Nazwa spółki	POWÓD OPUSZCZENIA
Wilbo	N.S (0.0%)
Millenium	R.Z (+10.16%)
Jelfa	R.Z (+9.8%)
Impel	R.Z (+42.03%)
Prokom	R.Z. (+8.89%)
R.Z	Realizacja zysków
O.S	Ograniczenie strat
N.S	Niejasna sytuacja

Potencjalne byki

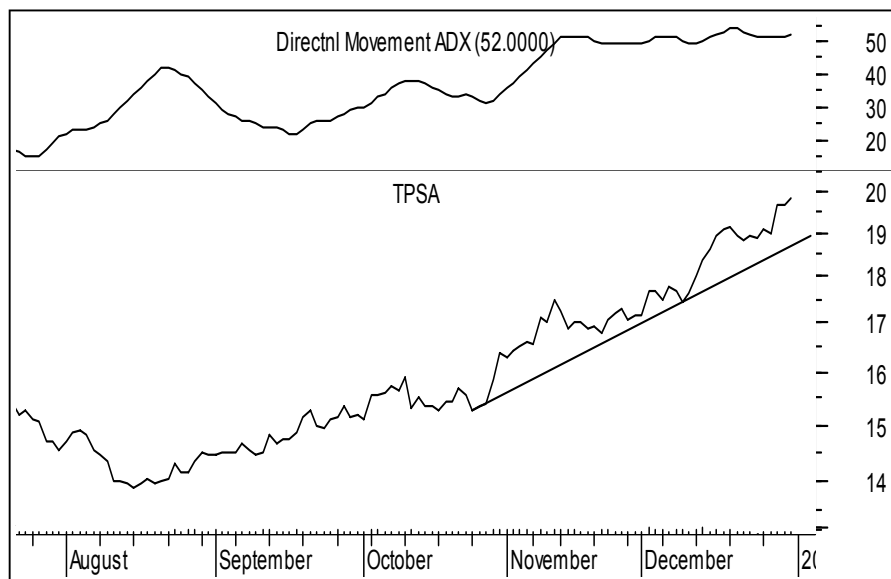

Niedźwiedzie

**TPSA****Kurs - 19,80 zł.****Oczekiwany zasięg -**

Kiedy wskaźniki tygodniowe takie jak Ultimate czy RSI są na poziomach szczytu hossy internetowej a tygodniowy stochastic (14,3) dochodzi do poziomu 98 pkt. kupowanie tego waloru już powoli mija się z celem. Kurs chociaż korekcyjnie powinien spadać w tym tygodniu. Adx (14) sygnalizuje mocno dojrzały trend przygotowany na wejście w korektę.

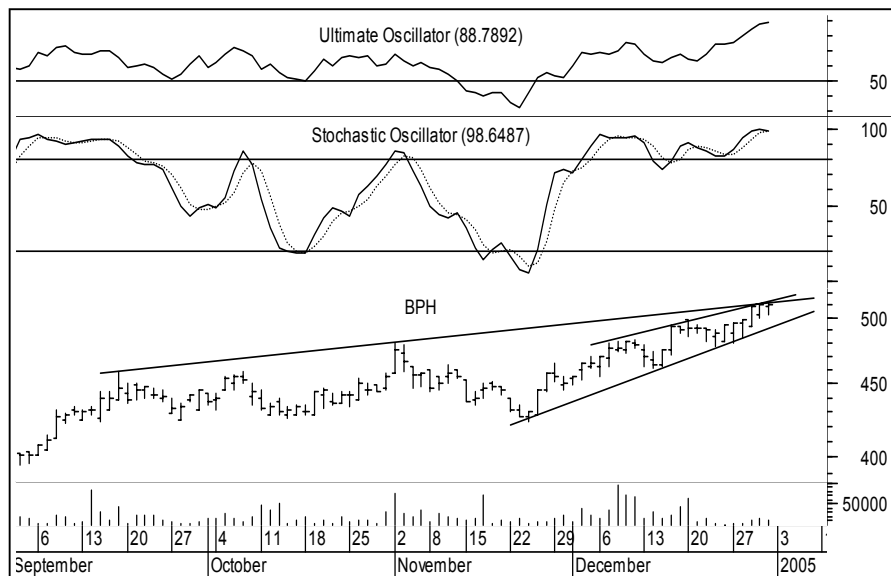
**BPH****Kurs - 510,0 zł.****Oczekiwany zasięg -**

Układ na rozgrzanych do czerwoności oscylatorach. W klinie wzrostowym. Stochastic (14,3) stukła w setkę (98 pkt.). I jeśli ultimate osiągnął już poziom 89 pkt. Otrzymujemy w ten sposób przepis na spadki kursu już w tym tygodniu.

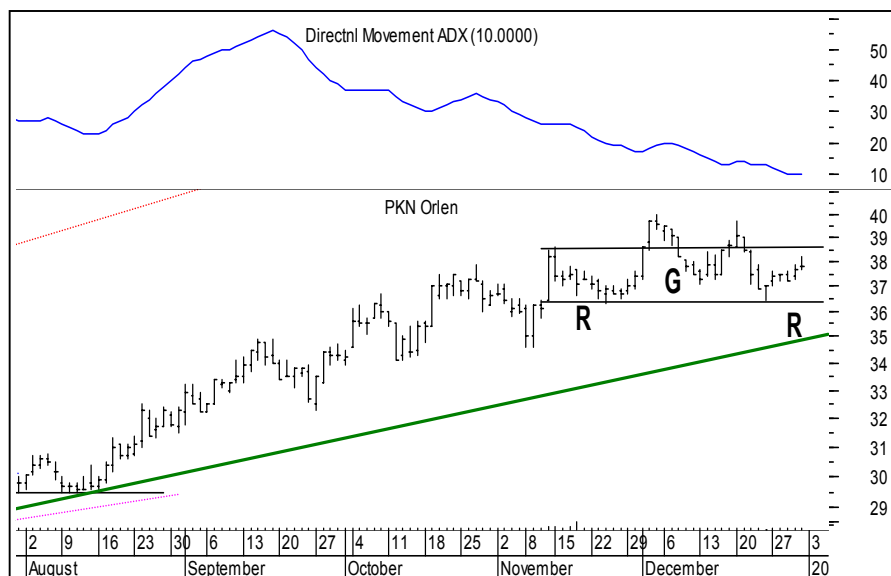
**PKN Orlen****Kurs - 37,80 zł.****Oczekiwany zasięg -**

Po raz pierwszy sytuację byków można uznać za lekko dramatyczną. Kurs nie jest już tak silny jak dawniej. Adx(14) dzienny przygotowany do trendu – 10 pkt. a tygodniowy nie zdążył jeszcze zawrócić bijąc kolejne historyczne już bardzo dojrzałe maksima (57 pkt). Częściowa neutralizacja niedźwiedzia dopiero po przebicciu 39,70 na koniec dnia.

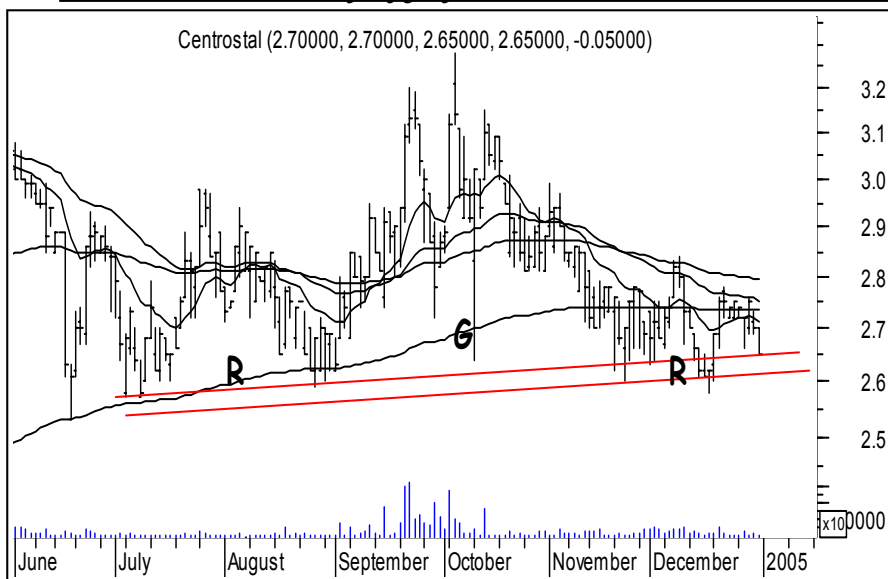
**Centrostal Gd.****Kurs - 2,65 zł.****Oczekiwany zasięg -**

Układ średnich 15,45 100 i 200 wykładnicze wygląda bardzo niedźwiedzio kurs jakby budował prawe ramię formacji RGR w konsolidacji. Ten układ będzie ściągać rynek ku dołowi, chyba że byki uporają się z poziomem 2,84 zł. na koniec dnia.

Kurs - zł.**Oczekiwany zasięg -****PORTFEL NIEDŹWIEDZI**

Nazwa spółki	Data wydania	Cena wydania	Cena obecna	Zmiana kursu (%)	Poziom ind. WIG	Zmiana ind. WIG (%)
niedźwiedzie	-4.00					
Boryszew	5.12.04	20.90	20.10	-3.83	26040	2.29
BZWBK	20.12.04	99.00	97.00	-2.02	26206	1.64
Duda	5.12.04	140.50	137.50	-2.14	26040	2.29
Echo	13.12.04	83.50	81.40	-2.51	25653	3.83
Forte	13.12.04	12.85	12.35	-3.89	25653	3.83
Kable	8.11.04	39.40	33.60	-14.72	25327	5.17
Kety	13.12.04	132.00	131.00	-0.76	25653	3.83
KGHM	22.11.04	31.70	31.30	-1.26	25309	5.24
Lubawa	27.09.04	13.05	11.80	-9.58	24869	7.11
Paged	15.11.04	19.50	17.85	-8.46	25624	3.95
Pgf	13.12.04	57.40	59.60	3.83	25653	3.83
Relpol	5.12.04	83.00	83.00	0.00	26040	2.29
Stalprodukt	29.11.04	77.00	78.50	1.95	25268	5.41
Świecie	2.11.04	62.00	58.00	-6.45	25419	4.79
Vistula	29.11.04	34.50	31.00	-10.14	25268	5.41
z ubiegłego tygodnia						
Netia	27.12.04	4.58	4.49	-2.62	26152	1.85
Prosper	27.12.04	11.60	11.65	-0.86	26152	1.85

OPUŚCIŁY PORTFEL

Nazwa spółki	POWÓD OPUSZCZENIA
Ampli	R.Z. (+22,67)
Eldorado	N.S (-1,00%)
R.Z	Realizacja zysków
O.S	Ograniczenie strat
N.S	Niejasna sytuacja

Potencjalne niedźwiedzie

Pekao SA	<137,00 eod
Prochem	< 20,40 id
Budimex	<41,00 id
TIM	< 7,90 eod

**Podsumowanie portfela Byków i Niedźwiedzi z ubiegłego tygodnia**

byki

	kurs	kurs ob.	różnica	r.%
COMP RZESZ	106.50	109.00	2.50	2.35
JUTRZENKA	43.90	43.90	0.00	0.00
ROPCZYCE	17.30	17.35	0.05	0.29
ŻYWIEC	451.00	452.00	1.00	0.22
			Średnio	0.71

niedźwiedzie

	kurs	kurs ob.	różnica	r.%
CERSANIT	116.50	117.00	0.50	0.43
NETIA	4.58	4.46	-0.12	-2.62
PKOBP	26.90	27.80	0.90	3.35
PROSPER	11.60	11.50	-0.10	-0.86
TIM	7.00	7.25	0.25	3.57
			Średnio	0.77

indeksy

wig	26152.41	26636.19	483.78	1.85
wig20	1918.52	1960.57	42.05	2.19
midwig	1717.84	1730.10	12.26	0.71
techwig	654.3	666.26	11.96	1.83

Portfel byków opuściły : Jutrzenka, Ropczyce, Żywiec

Portfel niedźwiedzi opuściły : Cersanit, PKO BP, Tim