



ANALIZA TECHNICZNA

Byki i niedźwiedzie

www.brebrokers.com.pl

Warszawa, 27.12.2004

RYNEK AKCJI

Numer 15



Rys. nr 1 Wig20 - wykres dzienny słupkowy

.....Ostatnia akcja byków ???.....

Po dotarciu do dolnego ograniczenia klina na sesji piątkowej rynek na wigilijnych anielskich skrzydłach zakończył dzień na maksimum. W ten oto sposób powstała nić wiążąca poświęteczny nastrój z klasycznym kończącym rok **windows dresing**. Piątkowe uniesienie nie było specjalnie zbyt trudne, bo towarzyszyły temu jak co roku tradycyjnie w wigilię katastrofalnie niskie obroty. Na wykresie tygodniowym powstała szpulka, która nie wnosi żadnych szczególnych przesłanek na nadchodzące tygodnie. Górne ograniczenie klina w tym tygodniu będzie podążać w górę, by na koniec roku znaleźć się w okolicach 1966 pkt. Byki średnioterminowe do czasu zbitcia 1864 powinny kontrolować stan rynku. Warto w tym miejscu przypomnieć iż tylko 2 razy historii tego indeksu zdarzyło się pięć kolejnych wzrostowych miesięcy : w trakcie hossy internetowej i w trakcie ubiegłorocznej hossy letniej. Grudzień 2004 jest też 5-tym kolejnym wzrostowym miesiącem. Idąc tym tropem styczeń zapowiada się dla gromadnie dołączających się byków nie tylko chłodno, ale też mało zyskownie. W styczniu zwiększy się prawdopodobieństwo obudzenia się dawno nie widzianego niedźwiedzia.

Dane podstawowe

	Pkt.	Zmiana %	
		Tydz.	Od 1.1.04
Indeksy szerokie			
WIG	26152.41	-0.21	+25.11
WIG20	1918.52	-0.29	+21.89
MIDWiG	1717.84	+0.86	+35.33
TechWig	654.30	+1.58	+14.42
Indeksy sektorowe			
WigBan.	34364.52	+0.82	+31.05
WigBud.	19032.74	-1.63	+28.19
WigInf.	12424.36	+0.64	-7.60
WigSpo.	23136.48	+1.06	+21.77
WigTel.	9933.77	+0.55	+28.70

Byki

- 1 - Jutrzenka
- 2 - Ropczyce
- 3 - Comp Rzeszów
- 4 - Żywiec
- 5 -

Niedźwiedzie

- 1 - TIM
- 2 - Cersanit
- 3 - Prosper
- 4 - PKO BP
- 5 - Netia

Opracowanie

Jacek Borawski
tel (22) 697 48 88 fax (22) 697 47 43
jacek.borawski@breinvest.com.pl

Dom Inwestycyjny BRE Banku S.A.
ul. Wspólna 47/49
00-490 Warszawa, skr. poczt. 21

www.brebrokers.com.pl



Byki

**Jutrzenka****Kurs - 43,90 zł.****Oczekiwany zasięg -**

Ładna wałka i biały korpus to sygnał do kontynuacji zwyżki oraz ustawienia obrony po przebiciu 42,30 zł. na koniec dnia.

**Ropczyce****Kurs - 17,30 zł.****Oczekiwany zasięg -**

Sekwencja insidebar a potem outsidebar przy poprawnym ułożeniu średnich może zapewnić rynkowi wybicie ponad 17,45 zł. i ruch w górę ze zdecydowaną obroną 16,95 zł na koniec dnia.

**Comp Rzeszów****Kurs - 105,5 zł.****Oczekiwany zasięg -**

Wybicie ponad 106 zł. (uruchomi byka) w trakcie sesji powinno przynieść wzrost kursu o wysokość konsolidacji czyli ok. 8 zł. Obrona zdecydowanie po przebiciu 98 zł. intraday.

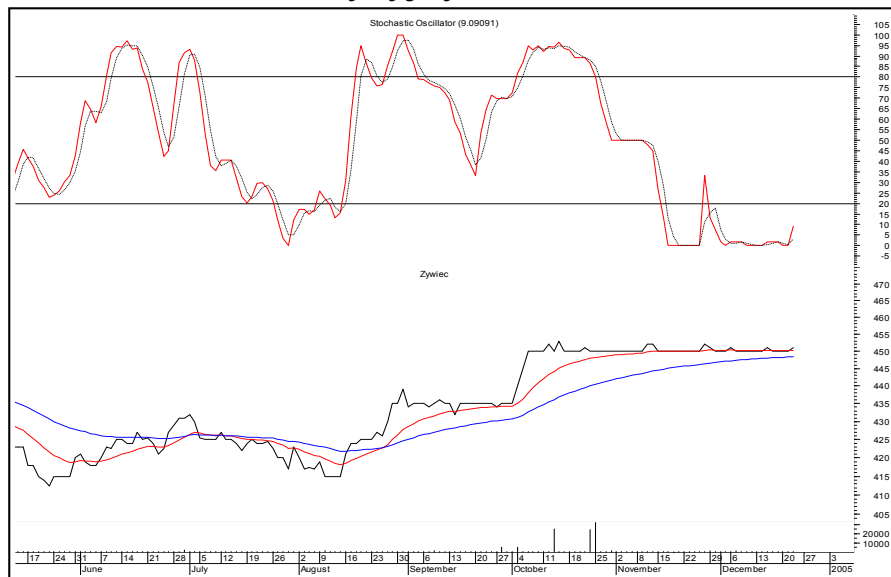
**Żywiec****Kurs - 451,0 zł.****Oczekiwany zasięg -**

Kurs konsoliduje się w oczekiwaniu na średnie. To daje podstawy do oczekiwania na silny ruch już niebawem. Oscylatory znajdują na skrajnie wyprzedanych poziomach sygnalizując możliwość zakończenia konsolidacji i wybicia górą. UWAGA !!! Walor o niskiej płynności.

Kurs - zł.**Oczekiwany zasięg -****PORTFEL BYKÓW**

Nazwa spółki	Data wydania	Cena wydania	Cena obecna	Zmiana kursu (%)	Zasięg oczekiwany	Poziom ind. WIG	Zmiana ind. WIG (%)
byki 10.16							
Agora	29.11.04	51.10	55.50	8.61		25268	3.50
Betacom	13.12.04	13.00	14.60	12.31		25653	1.95
Compland	29.11.04	103.50	110.00	6.28		25268	3.50
Impel	15.11.04	10.35	15.00	44.93		25624	2.06
Jelfa	15.11.04	51.00	57.50	12.75		25624	2.06
Kredyt Bank	22.11.04	8.70	8.75	0.57		25309	3.33
Millenium	22.11.04	3.05	3.30	8.20		25309	3.33
Pbg	13.12.04	46.00	46.60	1.30		25653	1.95
Plastbox	6.12.04	21.60	21.80	0.93		26040	0.43
Wilbo	25.10.04	2.60	2.75	5.77		25020	4.53
z poprzedniego							
Emax	20.12.04	92.50	94.00	1.62		26206	-0.20
Prokom	20.12.04	135.00	138.00	2.22		26206	-0.20
WSiP	20.12.04	9.70	9.80	1.03		26206	-0.20

OPUŚCIŁY PORTFEL

Nazwa spółki	POWÓD OPUSZCZENIA
R.Z	Realizacja zysków
O.S	Ograniczenie strat
N.S	Niejasna sytuacja
Potencjalne byki	
Hoop	>9,50 id

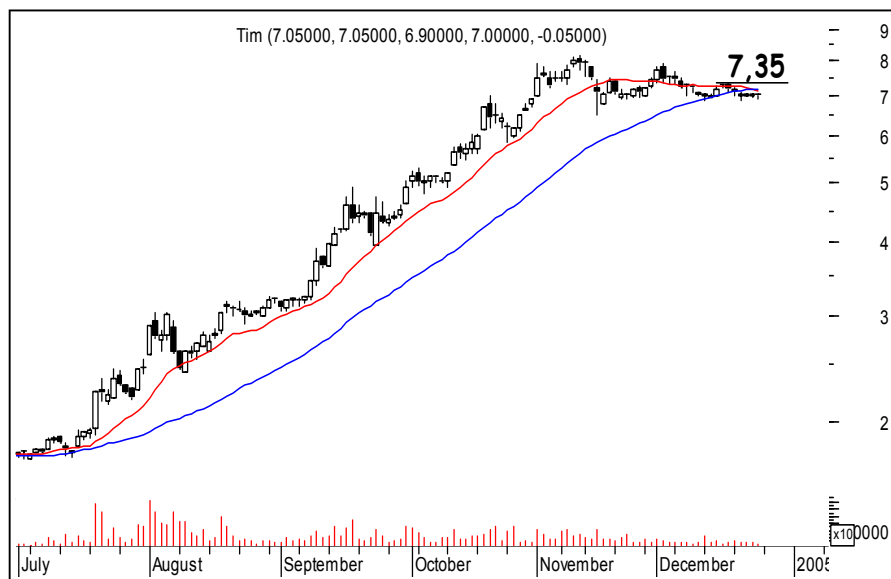

Niedźwiedzie

**TIM****Kurs - 7,00 zł.****Oczekiwany zasięg -**

Średnie 15 i 45 dały pierwszy od pół roku sygnał sprzedaży. Częściowa ich anulacja odbędzie się dopiero po przebiciu oporu na wysokości 7,35 zł. na koniec dnia.

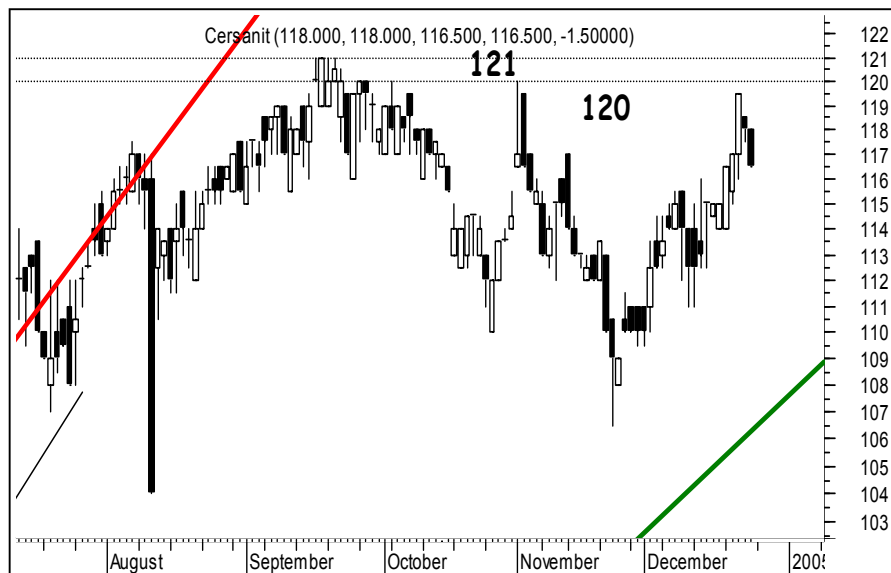
**Cersanit****Kurs - 116,5 zł.****Oczekiwany zasięg -**

Formacja wewnętrznej trójki spadkowej oznacza, że byki mają prawo poczuć się lekko zmęczone. Neutralizacja sygnałów dopiero po przejściu strefy 120-121 zł. na koniec dnia.

**Prosper****Kurs - 11,60 zł.****Oczekiwany zasięg -**

Wybicie poniżej 11,55 zł. na koniec dnia przyniesie zakończenie formacji trójkąta równoramiennego i będzie sygnałem do kontynuacji zniżki. Sygnał zostanie anulowany dopiero po wybiciu powyżej poziomu 12,25 zł.

**PKO BP****Kurs - 26,90 zł.****Oczekiwany zasięg -**

Formacja „Gwiazdy wieczornej doji” to pierwszy sygnał ostrzegawczy. Jego neutralizacja dopiero po przebicium 28,50 zł. na koniec dnia.

**Netia****Kurs - 4,58 zł.****Oczekiwany zasięg -**

Szpułka na monstualnym obrocie i tak ukształtowane następne świece powinny bardziej odstraszać potencjalnego nabywcę i zniechęcać go do kupna. Neutralizacja sygnału dopiero po przebicium 4,83 zł. na koniec dnia. Na wykresie pojawiła się formacja shark-32. Oznacza że po przebicium 4,52 zł. do sprzedaży włączą się zdezorientowane sytuacją techniczną kolejni zbywcy

PORTFEL NIEDŹWIEDZI

Nazwa spółki	Data wydania	Cena wydania	Cena obecna	Zmiana kursu (%)	Poziom ind. WIG	Zmiana ind. WIG (%)
niedźwiedzie	-5.01					
Ampli	22.11.04	5.25	4.08	-22.29	25309	3.33
Boryszew	5.12.04	20.90	19.85	-5.02	26040	0.43
Duda	5.12.04	140.50	138.00	-1.78	26040	0.43
Echo	13.12.04	83.50	81.00	-2.99	25653	1.95
Eldorado	15.11.04	40.20	38.90	-3.23	25624	2.06
Forte	13.12.04	12.85	12.40	-3.50	25653	1.95
Kable	8.11.04	39.40	34.30	-12.94	25327	3.26
Kety	13.12.04	132.00	132.00	0.00	25653	1.95
KGHM	22.11.04	31.70	30.80	-2.84	25309	3.33
Lubawa	27.09.04	13.05	11.70	-10.34	24869	5.16
Paged	15.11.04	19.50	18.90	-3.08	25624	2.06
Pgf	13.12.04	57.40	58.60	2.09	25653	1.95
Relpol	5.12.04	83.00	79.90	-3.73	26040	0.43
Stalprodukt	29.11.04	77.00	78.80	2.34	25268	3.50
Świecie	2.11.04	62.00	58.90	-5.00	25419	2.89
Vistula	29.11.04	34.50	31.80	-7.83	25268	3.50
z poprzednie-						
BZWBK	20.12.04	99.00	94.00	-5.05	26206	-0.20

OPUŚCIŁY PORTFEL

Nazwa spółki	POWÓD OPUSZCZENIA
R.Z	Realizacja zysków
O.S	Ograniczenie strat
N.S	Niejasna sytuacja

Potencjalne niedźwiedzie

Centrostal G	< 2,58 intra day.
Prochem	< 20,40 id
Budimex	<41,00 id
Getin	< 3,00 id

**Podsumowanie portfela Byków i Niedźwiedzi z ubiegłego tygodnia**

byki

	kurs	kurs ob.	różnica	r. %
Emax	92.50	94.00	1.50	1.62
MCI	2.37	2.25	-0.12	-5.06
Prokom	135.00	138.00	3.00	2.22
WSiP	9.70	9.80	0.10	1.03
			średnio	-0.05

niedźwiedzie

	kurs	kurs ob.	różnica	r. %
BZWBK	99.00	94.00	-5.00	-5.05
GTC	107.00	106.00	-1.00	-0.93
			średnio	-2.99

indeksy

wig	26206.21	26152.41	-53.80	-0.21
wig20	1924.16	1918.52	-5.64	-0.29
midwig	1703.16	1717.84	14.68	0.86
techwig	644.11	654.30	10.19	1.58

Portfel byków opuściły : MCI

Portfel niedźwiedzi opuściły : GTC