PRZEWODNIK PO SERWISIE BRe BROKERS – Rozdział 6

Notowania BRE Statica 3 – instalacja programu, funkcje dedykowane.

Notowania BRE Statica 3 to wszechstronna, łatwa w obsłudze aplikacja, przeznaczona dla osób inwestujących na rynkach finansowych.

Jej główną funkcją jest wyświetlanie informacji o aktualnym stanie rynku dla instrumentów notowanych na GPW. Jako uzupełnienie tych informacji, zapewnia także dostęp do notowań wybranych instrumentów światowych oraz walut.

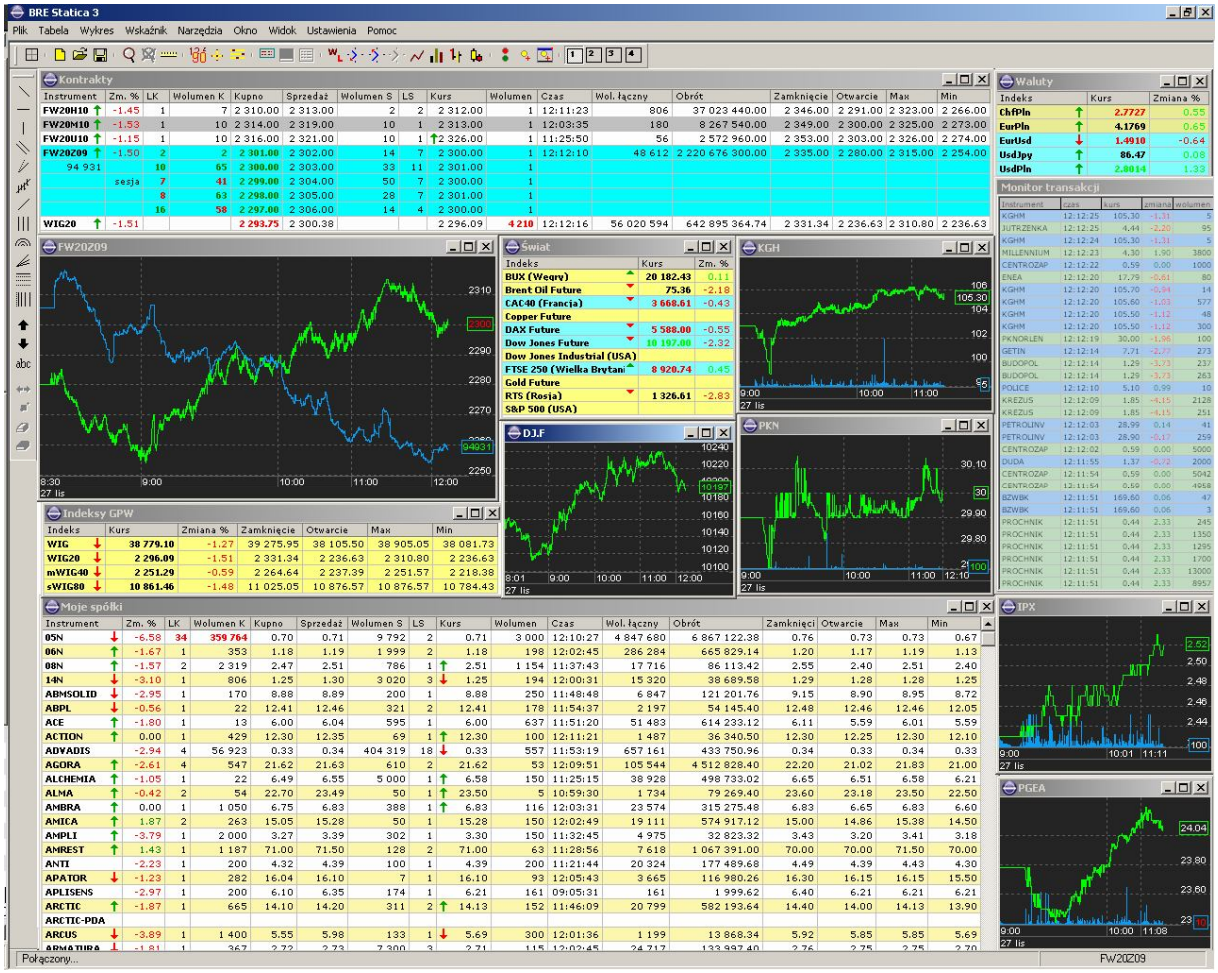

W programie BRE Statica 3 wszystkie informacje wyświetlane są w tabelach. Unikalną cechą są ogromne możliwości konfiguracji tabel z notowaniami. Użytkownik ma dowolność w zakresie modyfikowania tabel. Wszystko po to, aby każdy mógł indywidualnie dostosować zawartość ekranu do swoich potrzeb i wymagań. Ponadto program BRE Statica posiada wiele funkcji zaawansowanych m.in. alerty cenowe, a także możliwość wyświetlania i analizy pełnego arkusza zleceń.

Opis instalacji

Do instalacji programu wymagane są uprawnienia administratora systemu.

Przed instalacją aplikacji notowania BRE Statica 3 do listy zaufanych witryn należy dodać witrynę https://www.brebrokers.pl. W tym celu należy w Internet Explorer kliknąć na Narzędzia > Opcje internetowe > Zabezpieczenia > Zaufane witryny > Witryny.

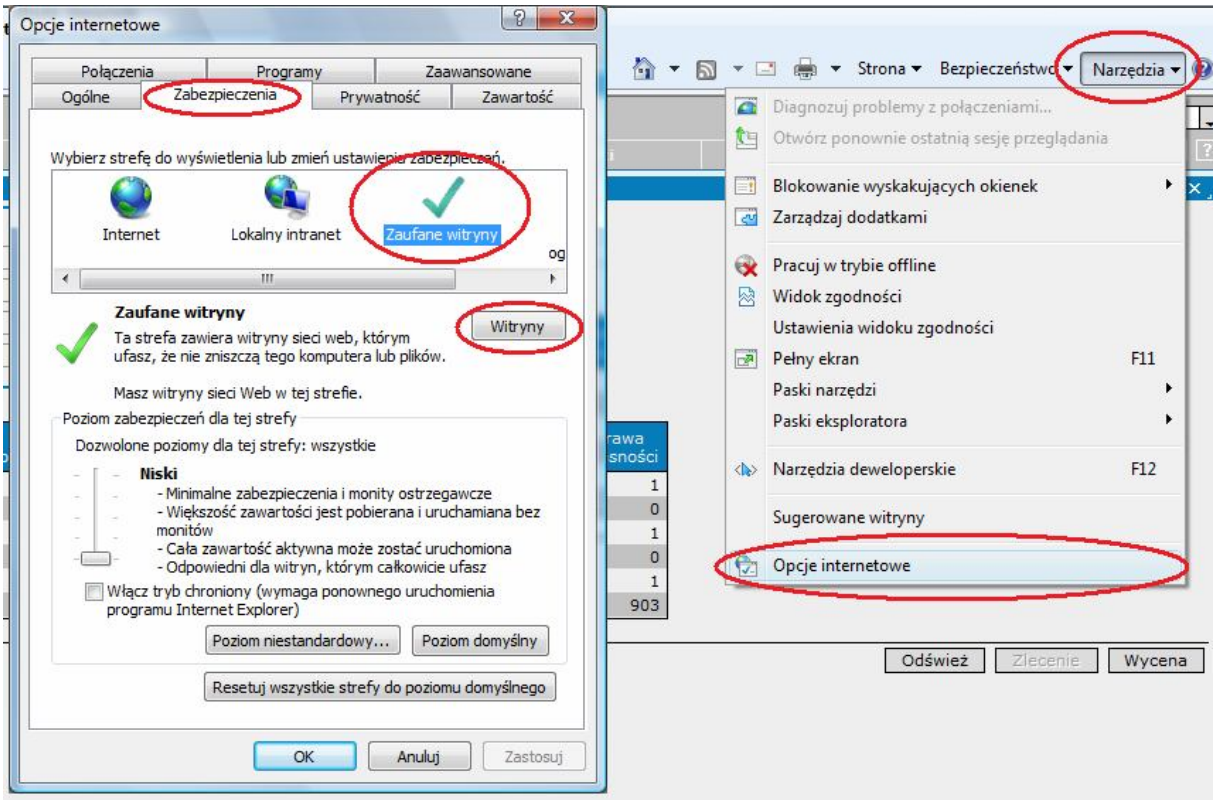

Następnie w pole „Dodaj tę witrynę sieci Web do strefy” należy wpisać https://www.brebrokers.pl oraz kliknąć na „Dodaj”. Pole „Żądaj weryfikacji serwera dla każdej witryny w tej strefie” powinno być zaznaczone.

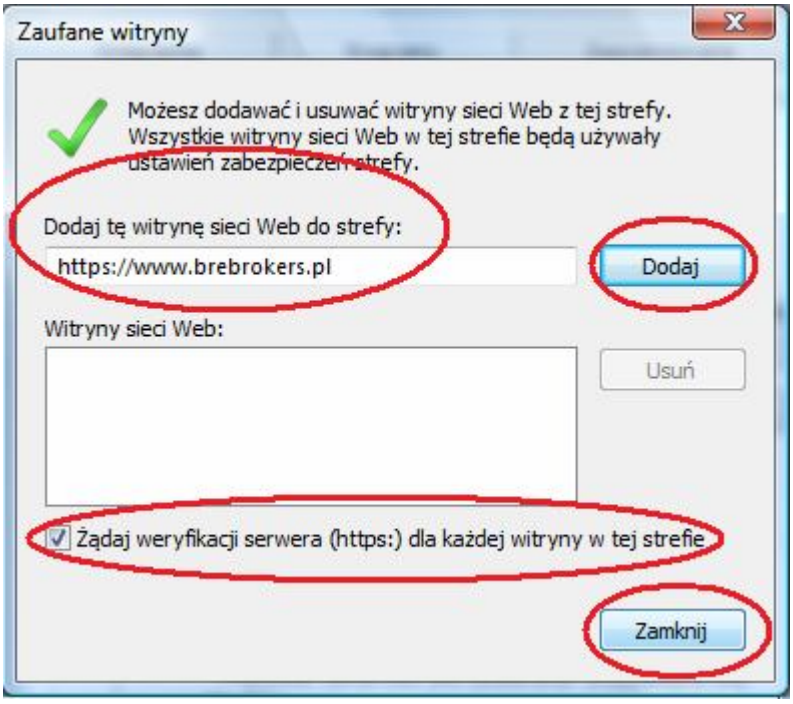

Następnie należy kliknąć Zamknij > Zastosuj > OK.

Aby zainstalować notowania BRE Statica 3 rekomendujemy pobranie aplikacji z poniższej lokalizacji: http://www.statica.pl/brestatica.exe

Po ściągnięciu pliku brestatica.exe należy podwójnym kliknięciem uruchomić program. W ten sposób można pobrać aplikację bez względu na rodzaj i indywidualne ustawienia przeglądarki.

Alternatywnym rozwiązaniem jest pobranie programu bezpośrednio z systemu ePromak. W tym celu należy zalogować się na swój rachunek inwestycyjny. Po zalogowaniu należy wybrać u góry zakładkę Notowania oraz z lewej strony Notowania BRE Statica. Na ekranie pojawi się aktywne okno z zapytaniem, czy pobrać plik instalacyjny Statica. Aby pobrać należy kliknąć na link wskazany poniżej:

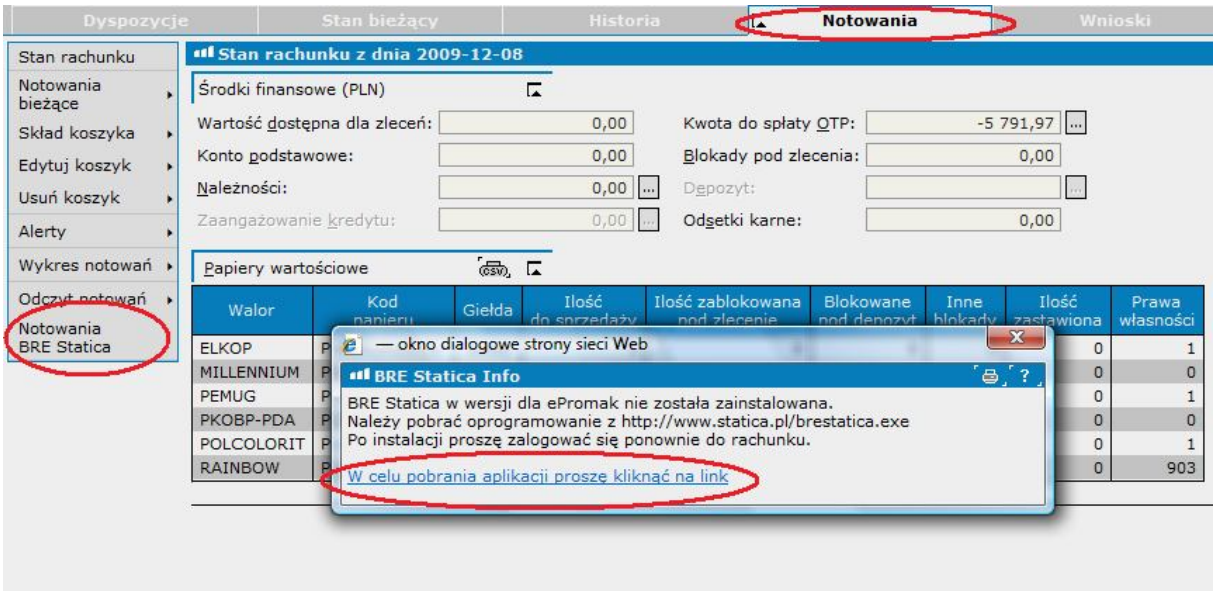

System powinien wygenerować zapytanie wskazane poniżej, aby kontynuować instalację należy kliknąć „Uruchom”.

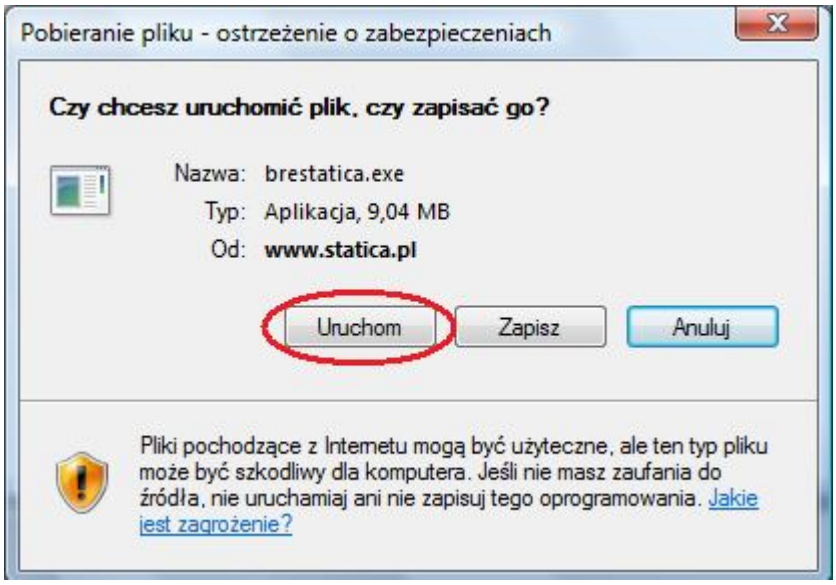

Aby kontynuować instalację wybieramy „Dalej”.

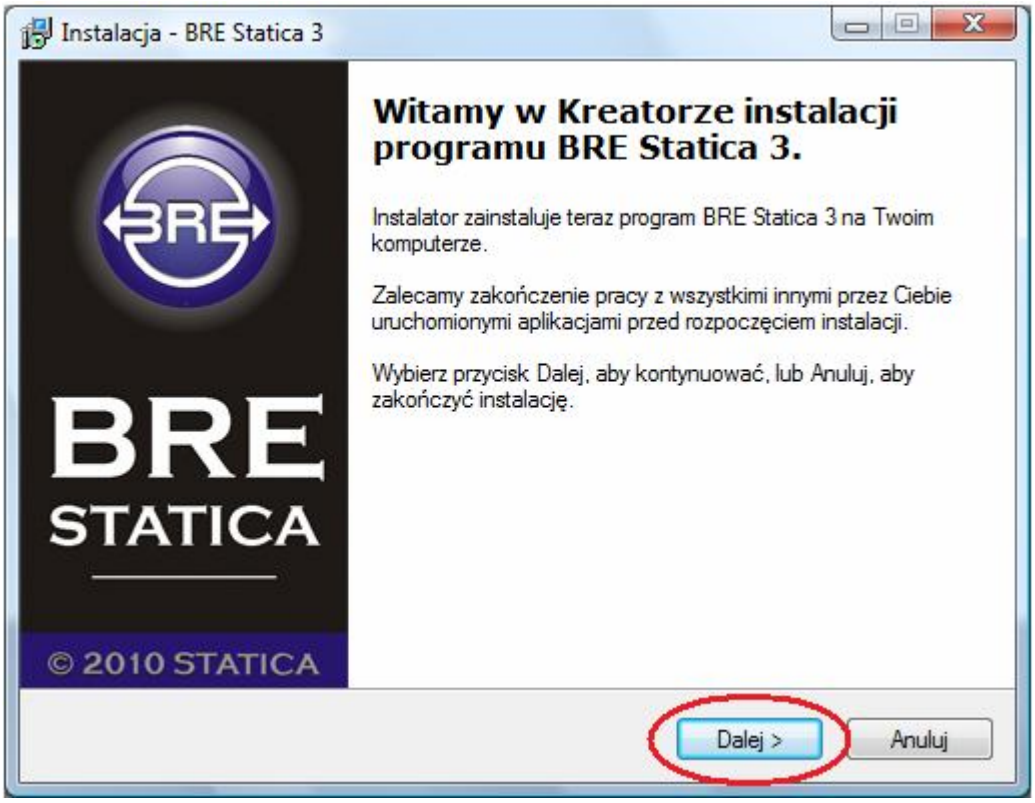

Następnie należy zaznaczyć: „Akceptuję warunki umowy” i wybieramy katalog, w którym zostanie zainstalowany program BRE Statica 3.

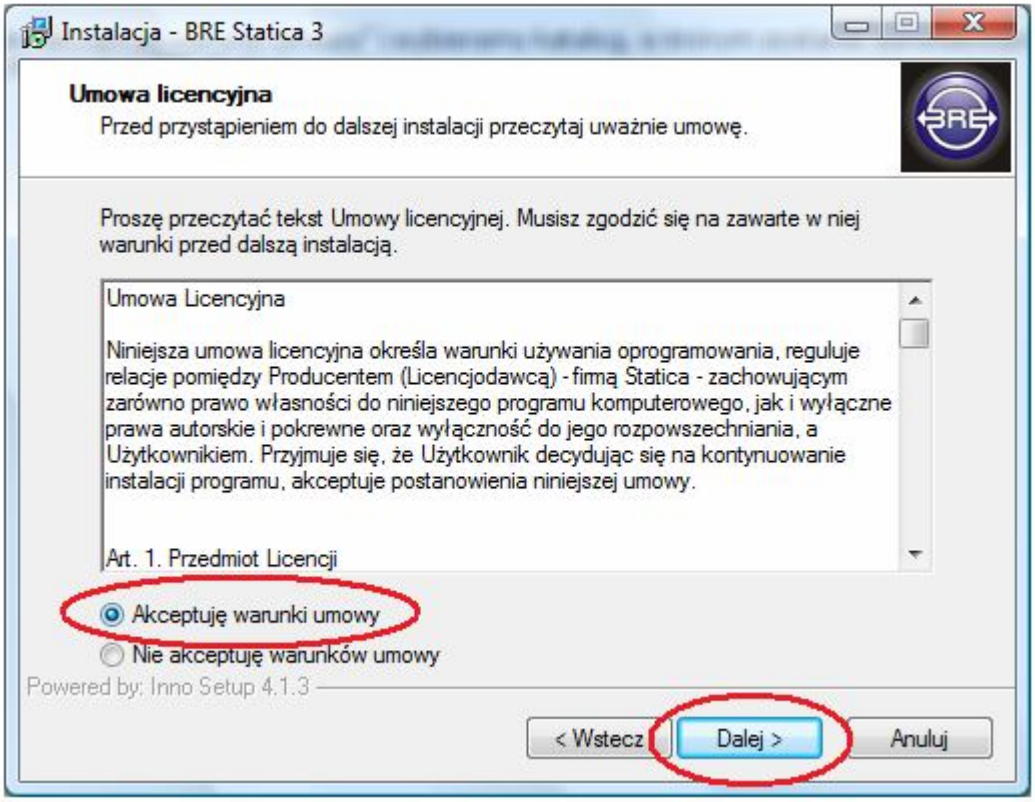

Po zakończeniu instalacji należy wylogować się z sytemu ePromak i zalogować się ponownie.

Uruchomienie programu

Aby Program BRE Statica 3 instalowany na komputerze zapewnił prawidłową pracę i skuteczne odinstalowanie, powinien być uruchamiany w trybie administratora. Aplikacja nie może być używana przez użytkownika z systemowymi uprawnieniami "Użytkownik", gdyż taki użytkownik nie ma uprawnień do zapisywania plików w niektórych katalogach, co jest niezbędne do działania programu.

Program może być uruchomiony przy jednoczesnym działaniu Notowań ePromak.

Po instalacji programu, przed pierwszym uruchomieniem konieczne jest przelogowanie się w systemie ePromak.

Po ponownym zalogowaniu, w celu uruchomienia programu BRE Statica 3 należy wejść do zakładki „Notowania”, a następnie nacisnąć przycisk „Notowania BRE Statica” znajdujący się w panelu z prawej części ekranu.

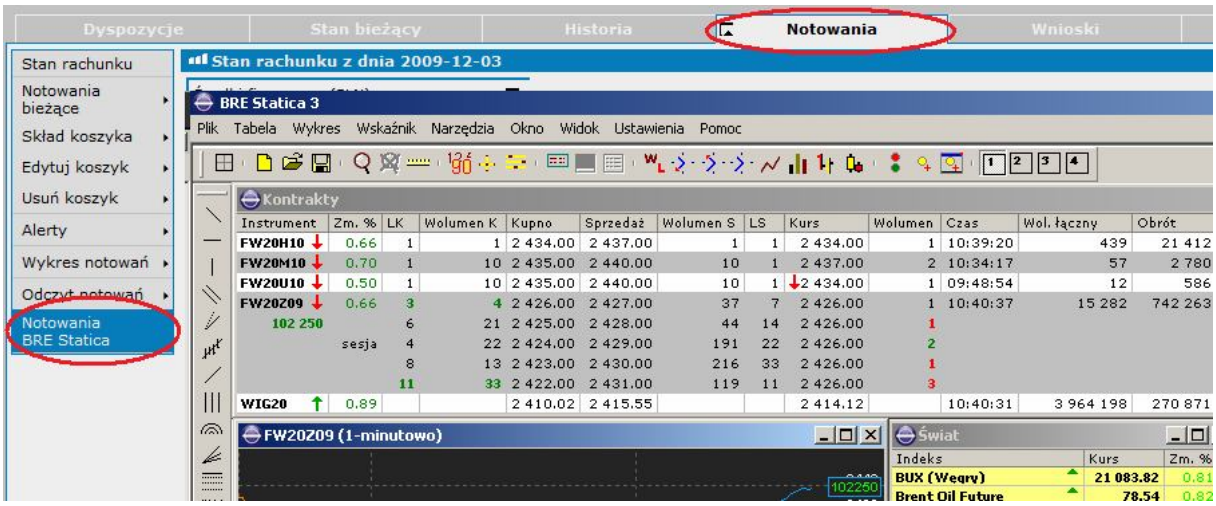

Program można uruchomić również ze skrótu na pulpicie „BRE Statica 3” lub poprzez wybranie z menu START > Programy > Statica > BRE Statica 3

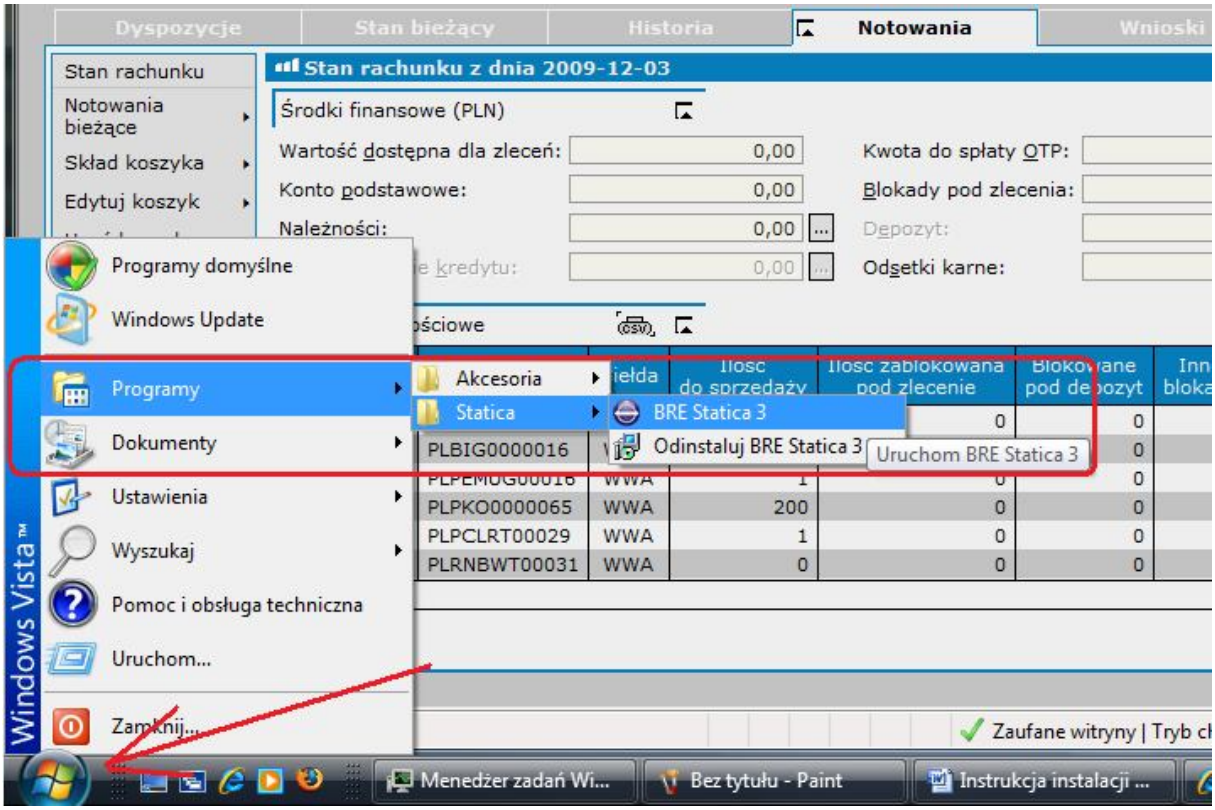

Połączenie notowań BRE Statica 3 z systemem ePromak – funkcje dedykowane

Aplikacja BRE Statica 3 została połączona z systemem ePromak w taki sposób, by możliwe było składanie zleceń z poziomu notowań. Aby złożyć zlecenie można podwójnie kliknąć na ofertę sprzedaży (w przypadku zlecenia kupna) lub kupna (w przypadku zlecenia sprzedaży).

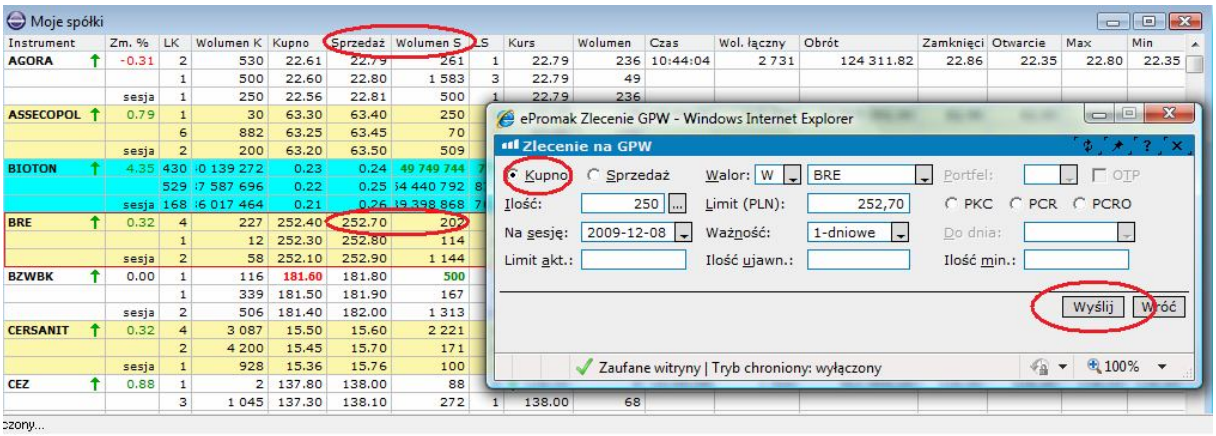

Zlecenie można również złożyć klikając prawym przyciskiem myszy na wybrany przez Klienta walor.

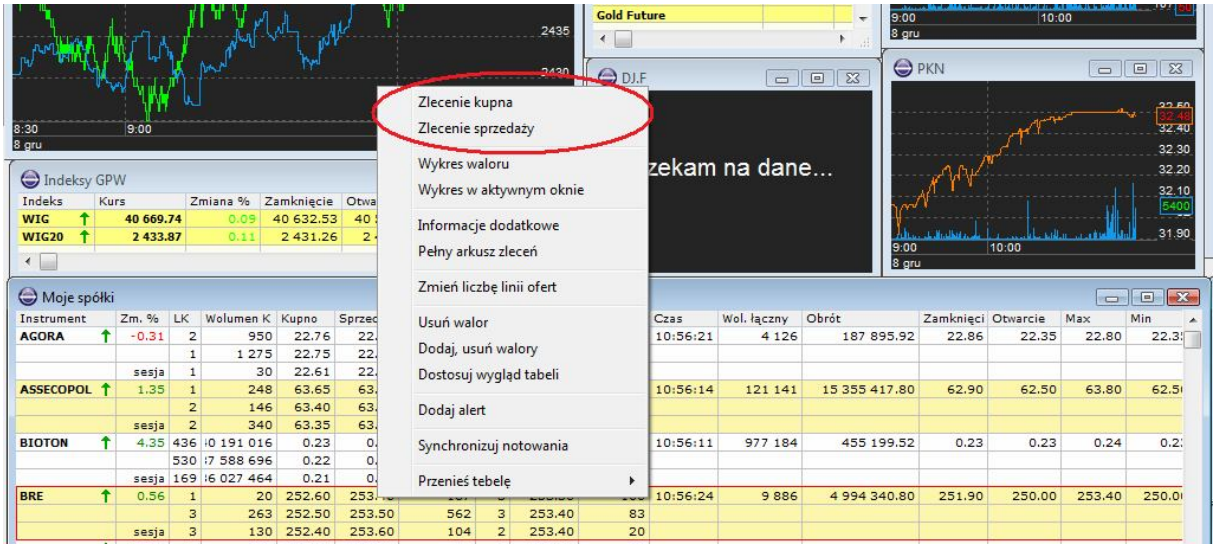

Zlecenia składane są na ostatni wybrany przez Klienta rachunek. Wskazanie na pasku narzędzi ikony BRE Statica 3 wyświetli numer rachunku inwestycyjnego, na którym aktualnie pracuje Klient.

Szczegółowa instrukcja programu BRE Statica 3

Szczegółowa instrukcja do notowań BRE Statica 3 znajduje się w Pomocy programu.

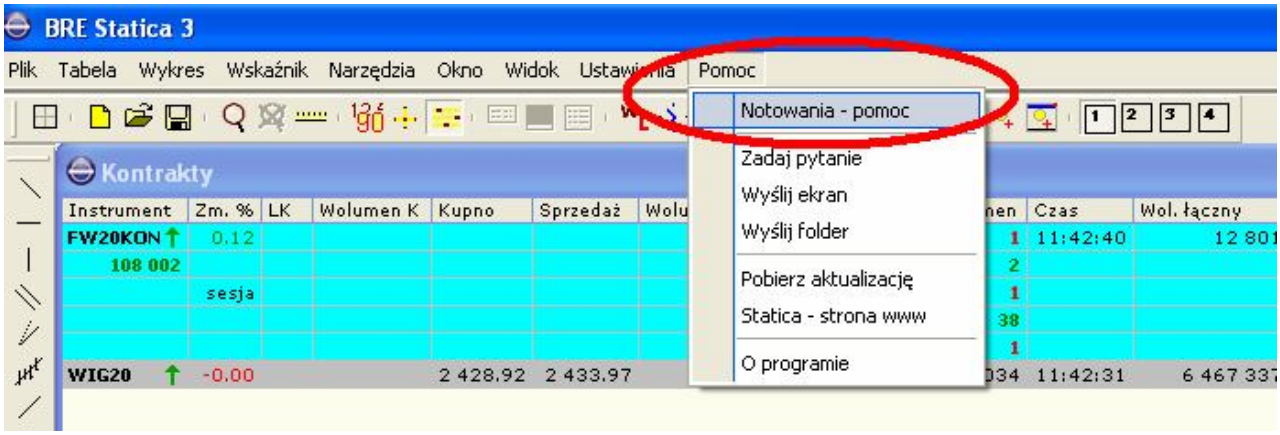

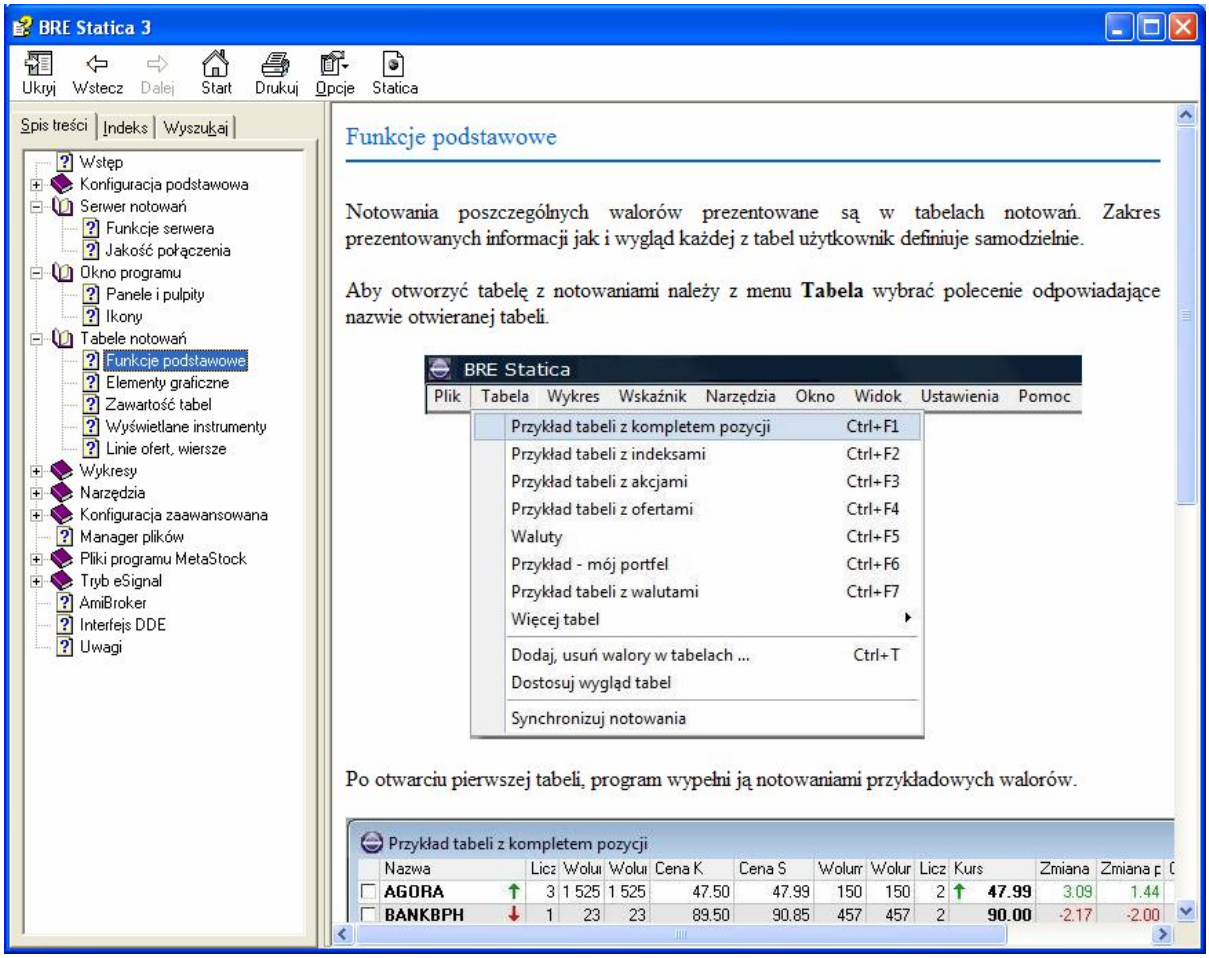

Rekomendujemy również zapoznanie się z multimedialnym kursem obsługi programu, który znajduje się pod adresem: http://www.statica.pl/n2tutors.htm